



SAISON 2024-2025

THÉÂTRE ROYAL  
DU **PARC**

# UNE SAISON PASSION



Chères spectatrices, chers spectateurs,

Merci pour votre enthousiasme et votre fidélité et bienvenue à toutes celles et ceux qui nous rejoignent.

Le Théâtre Royal du Parc a failli subir, comme d'autres théâtres populaires, une attaque en règle qui se serait soldée par une forte diminution de la subvention accordée par le ministre de la culture. Fort heureusement, d'autres ministres plus clairvoyants ont défendu les théâtres qui remplissent leurs salles, proposent des spectacles pour le plus grand nombre et engagent une myriade d'artistes et de techniciens. Nous avons donc échappé au pire et nous sommes heureux de continuer à vous proposer des spectacles de divertissement qui n'empêchent pas, bien sûr, de nous interroger sur le monde et sur nous-mêmes, sur nos parts d'ombre et de lumière.

Trois créations mondiales sont prévues pour la saison 24-25. Outre *Monte-Cristo* et une adaptation de l'illustre conte *La Belle et la Bête*, nous aurons le plaisir de vous faire découvrir une superbe comédie de Valériane de Maerteleire, autour de l'impressionnante personnalité de notre reine Élisabeth. Ne ratez pas ce spectacle à la fois savoureux et historique. Daphné D'Heur nous proposera la pièce la plus contemporaine de Marivaux, *Le jeu de l'amour et du hasard*. Avec *Le Dragon* d'Évguéni Schwartz, Maggy Jacot et Axel de Booséré vous offriront une nouvelle mise en scène de cette pièce après avoir connu un triomphe il y a plus de 20 ans.

Je vous souhaite de belles soirées dans notre théâtre et ailleurs. Vive l'art vivant !

Thierry Debroux

# MONTE-CRISTO



D'après le roman d'Alexandre Dumas

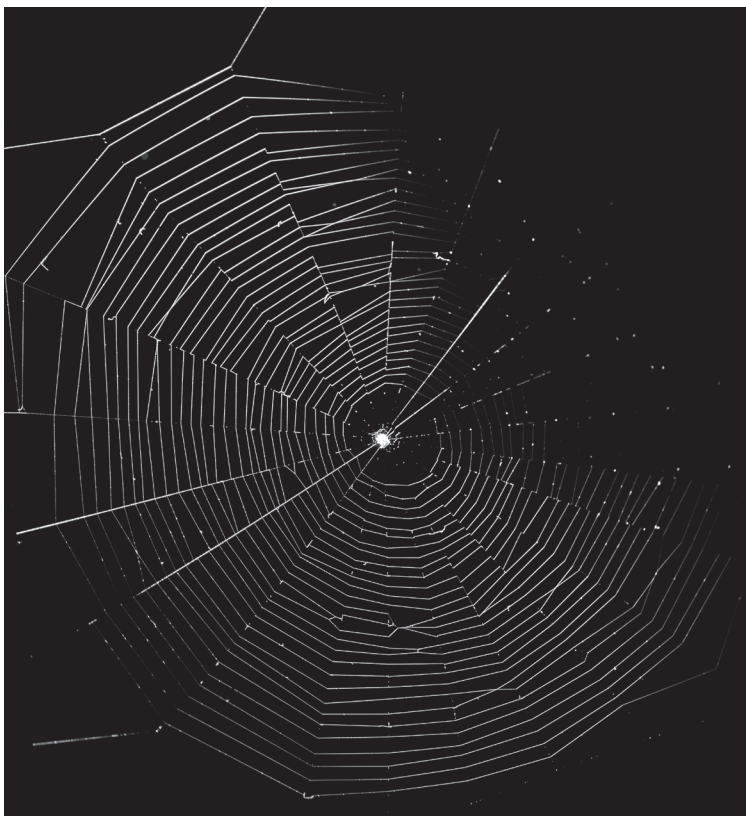

05.09  
> 19.10.2024

#### REPRÉSENTATIONS

20:15 mar. > sam.  
15:00 dim.  
15:00 sam. 05.10  
15:00 jeu. 10.10  
15:00 jeu. 17.10  
15:00 sam. 19.10  
Relâche les lundis

#### À PARTIR DE

13 ans

Après *Les trois mousquetaires* et avant *Le masque de fer*, Thierry Debroux nous propose le chef-d'œuvre absolu d'Alexandre Dumas et c'est Itsik Elbaz, entouré d'une quinzaine de comédiens, qui incarnera le célèbre Edmond Dantès. Injustement condamné, Edmond s'évade après 14 ans de bagnage. Sa vengeance sera impitoyable, mais deviendra pour lui comme une seconde prison.

Mise en scène  
Thierry Debroux  
Assistanat  
Catherine Couchard  
Scénographie  
Thierry Debroux  
Saïd Abitar  
Costumes  
Béa Pendesini  
Lumières  
Xavier Lauwers  
Maquillage et coiffures  
Florence Jasselette  
Chorégraphie  
des combats  
Emilie Guillaume  
Vidéo  
Allan Beurms  
Création sonore  
Loïc Magotteaux

Avec  
Jean-Philippe Altenloh  
Cindy Besson  
Itsik Elbaz  
Nathan Fourquet-Dubart  
Lou Hebborn  
Jonas Jans  
Tiphanie Lefrançois  
Lucas Monton  
Quentin Minon  
Nicolas Ossowski  
Guy Pion  
Benjamin Van Belleghem  
Valentin Vanstechelmen  
Benoît Verhaert  
Anouchka Vingtier  
3 stagiaires  
3 enfants en  
alternance :  
Milan Bonnet  
Maxime Clausse  
Abel Dabeux

LA COOP asbl

shelter prod

taxshelter.be

ING

En coproduction avec  
la Coop asbl et Shelter Prod.  
Avec le soutien de ING et du  
Tax Shelter du Gouvernement  
fédéral belge.

# LA BELLE ET LA BÊTE

Comédie musicale de Thierry Debroux  
D'après le conte de Jeanne-Marie Leprince de Beaumont



07.11  
> 07.12.2024

#### REPRÉSENTATIONS

20:15 mar. > sam.  
15:00 dim.  
15:00 sam. 07.12  
Relâche les lundis

#### A PARTIR DE

8 ans

Emmanuelle Lamberts, à qui l'on doit les somptueuses chorégraphies de *Paris Cancan* mettra en scène le célèbre conte situé cette fois dans l'Irlande du XIX<sup>e</sup> siècle. Nous y retrouverons Romina Palmeri et Nicolas Kaplyn que nous avons pu applaudir dans *Elisabeth* et *West side story*. Un spectacle haut en couleur à voir en famille.

Mise en scène  
Emmanuelle Lamberts  
Assistanat  
Mathilde Bourguet  
Scénographie  
et costumes  
Thibaut De Coster  
Charly Kleinermann  
Lumières  
Alain Collet  
Maquillage et coiffures  
Florence Jasselette  
Musique originale  
Nicolas Fiszman  
Fabian Finkels  
Chorégraphie des danses  
Emmanuelle Lamberts

Avec  
Perrine Delers  
Emmanuel Dell'Erba  
Marie Glorieux  
Antoine Guillaume  
Fabian Finkels  
Nicolas Kaplyn  
Jérôme Louis  
Romina Palmeri

LA COOP asbl

shelter prod

taxshelter.be

ING

En coproduction avec  
la Coop asbl et Shelter Prod.  
Avec le soutien de ING et du  
Tax Shelter du Gouvernement  
fédéral belge.

# LA REINE ROUGE

De Valérie De Maerteleire



23.01 >  
22.02.2025

#### REPRÉSENTATIONS

20:15 mar. > sam.  
15:00 dim.  
15:00 sam. 22.02  
Relâche les lundis

#### A PARTIR DE

13 ans

Après *Coiffeuse d'âmes*, l'autrice belge nous propose une magnifique comédie autour de notre reine Élisabeth qui, en 1958, en pleine guerre froide, accepte une invitation à se rendre à Moscou. Panique au palais et au sein du gouvernement. Même le jeune Roi Baudouin est mis à contribution pour tenter de dissuader la Reine mère de partir au pays des Soviets! C'est Jo Deseure qui incarnera cette reine à la personnalité forte qui s'amuse à bousculer les conventions et les idées reçues. Jubilatoire!

Mise en scène  
Valérie De Maerteleire  
Assistanat  
Catherine Couchard  
Scénographie  
Anne Guilleray  
Costumes  
Jackie Fauconnier  
Lumières  
Xavier Lauwers  
Vidéo  
Allan Beurms  
Création sonore  
Loïc Magotteaux

Avec  
Lola Delcorps  
Jo Deseure  
Bruno Georis  
Rémy Thiebaut  
Benoît Van Dorslaer  
Anouchka Vingtier

LA COOP 1981

shelter prod  
taxshelter.be  
ING

En coproduction avec  
la Coop asbl et Shelter Prod.  
Avec le soutien de ING et du  
Tax Shelter du Gouvernement  
fédéral belge.

# LE JEU DE L'AMOUR ET DU HASARD

D'après l'œuvre de Marivaux



13.03 >  
12.04.2025

#### REPRÉSENTATIONS

20:15 mar. > sam.  
15:00 dim.  
15:00 sam. 12.04  
Relâche les lundis

#### A PARTIR DE

12 ans

Daphné D'Heur qui nous a enchantés avec *Paris Cancan* nous revient avec la comédie la plus célèbre de Marivaux. Un chassé-croisé amoureux et jouissif qui questionne les préjugés sociaux en inversant les rapports entre maîtres et valets.

Mise en scène  
Daphné D'Heur  
Assistanat  
Catherine Couchard  
Scénographie  
Thibaut De Coster  
Charly Kleiner mann  
Costumes  
Chandra Vellut  
Lumières  
Philippe Catalano  
Création musicale  
Guillaume Istace  
Avec  
Emmanuel Dell'Erba  
(distribution en cours)

LA COOP ASBL

shelter prod

taxshelter.be

ING

En coproduction avec  
la Coop asbl et Shelter Prod.  
Avec le soutien de ING et du  
Tax Shelter du Gouvernement  
fédéral belge.



# LE DRAGON

D'après l'œuvre d'Evgueni Schwartz  
Adaptation de Benno Besson



01.05  
> 31.05.2025

#### REPRÉSENTATIONS

20:15 mar. > sam.  
15:00 dim.  
15:00 sam. 31.05  
Relâche les lundis

#### A PARTIR DE

8 ans

Le chef-d'œuvre de l'auteur russe est un conte désopilant qui joue avec le fantastique pour éclairer la réalité. Portée par l'épatante équipe de *Pinocchio* rejointe par Othmane Moumen, la pièce met en scène un dragon dominant une population, une jeune fille sacrifiée et un héros providentiel. Légende et fable contemporaine se mêlent dans un spectacle où l'humour guide la réflexion.

Création et réalisation  
Axel De Booséré  
Maggy Jacot  
Assistanat  
Julia Kaye  
Lumières  
Gérard Maraite  
Création musicale  
Guillaume Istace  
Maquillage et coiffures  
Florence Jasselette

Avec  
Mireille Bailly  
Julien Besure  
Karen De Paduwa  
Aurélien Dubreuil-  
Lachaud  
Fabian Finkels  
Thierry Janssen  
Othmane Moumen  
Elsa Tarlton



shelter prod  
taxshelter.be

ING

En coproduction avec  
la Compagnie Pop-up,  
la Coop asbl et Shelter Prod.  
Avec le soutien de ING et du  
Tax Shelter du Gouvernement  
fédéral belge.





# CALENDRIER

## 2024-2025

SÉRIES (ABO)	MONTE-CRISTO		LA BELLE ET LA BÊTE	LA REINE ROUGE	LE JEU DE L'AMOUR ET DU HASARD	LE DRAGON
		2024			2025	
<b>A JEUDI - GALA</b>	20:15	05.09	07.11	23.01	13.03	01.05
<b>A VENDREDI</b>	20:15	06.09	08.11	24.01	14.03	02.05
<b>A SAMEDI</b>	20:15	07.09	09.11	25.01	15.03	03.05
<b>A DIMANCHE</b>	15:00	08.09	10.11	26.01	16.03	04.05
<b>B MARDI</b>	20:15	10.09	12.11	28.01	18.03	06.05
<b>B MERCREDI</b>	20:15	11.09	13.11	29.01	19.03	07.05
<b>B JEUDI</b>	20:15	12.09	14.11	30.01	20.03	08.05
<b>B VENDREDI</b>	20:15	13.09	15.11	31.01	21.03	09.05
<b>B SAMEDI</b>	20:15	14.09	16.11	01.02	22.03	10.05
<b>B DIMANCHE</b>	15:00	15.09	17.11	02.02	23.03	11.05
<b>C MARDI</b>	20:15	17.09	19.11	04.02	25.03	13.05
<b>C MERCREDI</b>	20:15	18.09	20.11	05.02	26.03	14.05
<b>C JEUDI</b>	20:15	19.09	21.11	06.02	27.03	15.05
<b>C VENDREDI</b>	20:15	20.09	22.11	07.02	28.03	16.05
<b>C SAMEDI</b>	20:15	21.09	23.11	08.02	29.03	17.05
<b>C DIMANCHE</b>	15:00	22.09	24.11	09.02	30.03	18.05
<b>D MARDI</b>	20:15	24.09	26.11	11.02	01.04	20.05
<b>D MERCREDI</b>	20:15	25.09	27.11	12.02	02.04	21.05
<b>D JEUDI</b>	20:15	26.09	28.11	13.02	03.04	22.05
<b>D VENDREDI</b>	20:15	27.09	29.11	14.02	04.04	23.05
<b>D SAMEDI</b>	20:15	28.09	30.11	15.02	05.04	24.05
<b>D DIMANCHE</b>	15:00	29.09	01.12	16.02	06.04	25.05
<b>E MARDI</b>	20:15	01.10	03.12	18.02	08.04	27.05
<b>E MERCREDI</b>	20:15	02.10	04.12	19.02	09.04	28.05
<b>E JEUDI</b>	20:15	03.10	05.12	20.02	10.04	29.05
<b>E VENDREDI</b>	20:15	04.10	06.12	21.02	11.04	30.05
<b>E SAMEDI</b>	15:00	05.10	07.12	22.02	12.04	31.05

### PROLONGATIONS (HORS ABO)

#### MONTE-CRISTO

15:00	10, 13, 17, 19	octobre
20:15	09, 11, 12, 16, 18	octobre



REPRISE  
POUR  
LES FÊTES!

18.12 >  
31.12.2024

REPRÉSENTATIONS

20:15 mar. > sam.

15:00 dim.

15:00 mar. 24.12

Relâche les lundis

et le mercredi 25.12

A PARTIR DE

8 ans

DURÉE

2:00 entracte compris

\*

La date officielle d'ouverture  
des réservations sera  
communiquée sur notre site  
dès qu'elle sera connue.

# LE NOËL DE M. SCROOGE

De Thierry Debroux,  
d'après le conte de Charles Dickens

Ce spectacle nous plonge dans le Londres du XIX<sup>e</sup> siècle. Charles Dickens fait voyager le vieux Scrooge dans son passé et dans son futur en espérant lui ouvrir les yeux et le cœur sur son égoïsme. Suite au succès de sa reprise en 2018, Scrooge revient pour les fêtes. Un merveilleux moment à passer en famille. Ne tardez pas à réserver\*. Ce sera vite complet !

LE NOËL DE M. SCROOGE (HORS ABO)

		2024
MERCREDI	20:15	18.12
JEUDI	20:15	19.12
VENDREDI	20:15	20.12
SAMEDI	20:15	21.12
<b>DIMANCHE</b>	<b>15:00</b>	<b>22.12</b>
<b>MARDI</b>	<b>15:00</b>	<b>24.12</b>
JEUDI	20:15	26.12
VENDREDI	20:15	27.12
SAMEDI	20:15	28.12
<b>DIMANCHE</b>	<b>15:00</b>	<b>29.12</b>
MARDI	20:15	31.12

Mise en scène  
Patrice Mincke  
Assistanat  
Sandrine Bonjean  
Scénographie  
et costumes  
Ronald Beurms  
Musique originale  
Laurent Beumier

Vidéos  
Allan Beurms  
Lumières  
Alain Collet  
Maquillages et coiffures  
Urteza Da Fonseca  
Florence Jasselette  
Coaching vocal  
Daphné D'Heur

Avec  
Sandrine Bonjean  
William Clobus  
Jeanne Delsarte  
Julie Dieu  
Fabian Finkels  
Sacha Fritschké  
Bruno Georis  
Pénélope Guimas

Nicolas Ossowski  
Guy Pion  
Claude Semal  
Et 4 enfants en  
alternance

  
Un spectacle du Théâtre Royal  
du Parc et du Théâtre de l'Éveillé.





# INFOS ET RÉSERVATIONS

theatreduparc.be  
02 505 30 30

Vous souhaitez vous abonner ? Deux formules s'offrent à vous !

## Abonnement fixe

Je viens à une série de dates définies à l'avance (voir calendrier), ce qui m'assure le même siège dans la catégorie que j'ai choisie. En cas d'indisponibilité, j'ai la possibilité de changer de date une fois par spectacle, au plus tard la veille de ma venue et moyennant des frais administratifs.

## Abonnement flex

J'achète un crédit de cinq places utilisable à loisir sur tous les spectacles de l'abonnement dans la catégorie que j'ai choisie. Hors gala et sous réserve de disponibilité. Réservation indispensable et doit être effectuée au minimum trois jours à l'avance.

### Dates importantes

08.03 > 06.04.2024 Renouvellements d'abonnements

16.04 > 14.06.2024 Nouveaux abonnements

14.06.2024 Clôture des abonnements (en fonction des places disponibles)

Pour souscription, renouvellement et toute autre demande concernant dates, modalités et disponibilités, veuillez consulter notre site internet theatreduparc.be.

## TICKETS SAISON 24-25\*

CATÉGORIES	ADULTES	JEUNES -26	SENIORS +60	GALA
Orchestre	30,00 €	14,00 €	19,00 €	37,00 €
Fauteuil	26,00 €	13,00 €	16,00 €	31,00 €
1 <sup>er</sup> balcon	30,00 €	14,00 €	19,00 €	37,00 €
1 <sup>re</sup> loge	19,50 €	12,50 €	14,50 €	26,00 €
2 <sup>e</sup> balcon	19,50 €	12,50 €	14,50 €	26,00 €
2 <sup>e</sup> loge	13,00 €	11,00 €	12,00 €	16,00 €
3 <sup>e</sup> balcon	13,00 €	11,00 €	12,00 €	16,00 €
Baignoire	13,00 €	11,00 €	12,00 €	16,00 €
3 <sup>e</sup> loge	7,00 €	7,00 €	7,00 €	11,00 €
4 <sup>e</sup> balcon	7,00 €	7,00 €	7,00 €	11,00 €

\* La date officielle d'ouverture des réservations sera communiquée sur notre site dès qu'elle sera connue.

## ABONNEMENTS SAISON 24-25

CATÉGORIES	ADULTES	JEUNES -26	SENIORS +60	GALA	FLEX
Orchestre	102,00 €	54,00 €	76,00 €	176,00 €	116,00 €
Fauteuil	91,00 €	54,00 €	71,00 €	146,00 €	104,00 €
1 <sup>er</sup> balcon	102,00 €	54,00 €	76,00 €	176,00 €	116,00 €
1 <sup>re</sup> loge	74,00 €	47,00 €	54,00 €	121,00 €	90,00 €
2 <sup>e</sup> balcon	74,00 €	47,00 €	54,00 €	121,00 €	90,00 €
2 <sup>e</sup> loge	53,00 €	36,00 €	39,00 €	66,00 €	61,00 €
3 <sup>e</sup> balcon	53,00 €	36,00 €	39,00 €	66,00 €	61,00 €
Baignoire	53,00 €	36,00 €	39,00 €	66,00 €	61,00 €
3 <sup>e</sup> loge	30,00 €	30,00 €	30,00 €	44,00 €	32,00 €
4 <sup>e</sup> balcon	30,00 €	30,00 €	30,00 €	44,00 €	32,00 €

Pour toute autre question concernant les groupes et les tarifs spéciaux (PPH, groupes, Article 27, etc.), n'hésitez pas à consulter le site theatreduparc.be ou à contacter la billetterie au 02 505 30 30. Les places ne sont pas remboursables et sont garanties jusqu'à cinq minutes avant le début du spectacle. Les frais administratifs pour un changement de date s'élèvent à 3 € par ticket (min. 3 jours à l'avance).



# LE BISTRO DU PARC



« Tous nos mots ne sont que miettes  
qui tombent du festin de notre esprit. »

Khalil Gibran

Le Bistro du Parc vous propose une petite restauration dans le cadre chaleureux de notre bar-foyer, dès 19h.

Notre équipe vous accueille également avant le spectacle dès 19h30 et après le spectacle, durant une heure, pour prendre un verre, partager vos impressions ou encore rencontrer nos artistes.

La carte, les tarifs et les conditions sont disponibles sur notre site. La réservation du Bistro est obligatoire via celui-ci ou par téléphone au 02 505 30 30.



« Celui qui se perd dans sa passion  
perd moins que celui qui perd sa passion. »

Saint Augustin



Le Théâtre Royal du Parc est subventionné par la Ville de Bruxelles / Échevinat de la Culture et par la Fédération Wallonie-Bruxelles / Service du Théâtre. Cette brochure a été réalisée avec l'aide de la Fédération Wallonie-Bruxelles - Direction du Théâtre.



[theatreduparc.be](http://theatreduparc.be)  
02 505 30 30

© Alicia Courtois





theatreduparc.be  
02 505 30 30

Théâtre de la Ville de Bruxelles | Fondation d'Utilité Publique  
Direction : Thierry Debroux