

mu 3138



AGENDA

APPARTENANT A

M. *Maurice Macterlinck*

avocat

rue *Boulevard Frim*

Orban 22

à *Gand*

AVIS.

Afin de nous mettre à même de corriger chaque année les indications de notre ANNUAIRE, — MM. les membres de la magistrature et du barreau, ainsi que MM. les officiers publics et ministériels, etc., sont instamment priés de nous faire connaître les modifications ou les changements qui peuvent s'être produits dans leur position administrative ou dans le lieu de leur résidence.

ANNÉE 1888

AGENDA

COMPOSÉ DE 384 PAGES LIGNÉES EN BLANC

(une page pour chaque jour de l'année
7 pages de récapitulation
et 12 pages de notes diverses)

PRÉCÉDÉES

DE LA CORRESPONDANCE DES CALENDRIERS JULIEN ET GRÉGORIEN
GRÉGORIEN ET RÉPUBLICAIN

BRUXELLES

BRUYLANT-CHRISTOPHE & C^{ie}, ÉDITEURS,

SUCCESSEUR

ÉMILE BRUYLANT,

RUE BLAES, 53

1888

SIGNES et ABRÉVIATIONS.

☉ Soleil.

L. Lever.

h. heure.

C. Coucher.

m. minute.

☾ Lune.

L. Lever.

h. heure.

C. Coucher.

m. minute.

Le chiffre placé à la suite du lever et du coucher est celui du jour de la lune.

PHASES DE LA LUNE.

☉ N. L. Nouvelle lune.

☾ P. Q. Premier quartier.

☾ P. L. Pleine lune.

☾ D. Q. Dernier quartier.

PHÉNOMÈNES EN 1888.

Trois éclipses de soleil.

Le 11 février, éclipse partielle, invisible à Paris.

Le 8 juillet, éclipse partielle, invisible à Paris.

Le 7 août, éclipse partielle, invisible à Paris.

Deux éclipses de lune.

Le 28 janvier, éclipse totale, visible à Paris.

Le 22 juillet, éclipse totale, en partie visible à Paris.

ANNUAIRE POUR L'AN 1888.

Rapports chronologiques.

- ANNÉE 6601 de la période julienne.
- 2664 des Olympiades, ou 4^e année de la 666^e Olympiade (commence en juillet 1888, si l'on fixe l'ère des Olympiades 773 1/2 ans av. J.-C., ou vers le 1^{er} juillet de l'an 5958 de la période julienne).
 - 2644 de la fondation de Rome, selon Varron.
 - 2653 depuis l'ère de Nabonassar, fixée au mercredi 26 février de l'an 5967 de la période julienne, ou 747 ans av. J.-C., selon les chronologistes, et 746, suivant les astronomes.
 - 1888 du calendrier grégorien, établi en octobre 1582, depuis 505 ans. (Elle commence le dimanche 1^{er} janvier.)
 - 1888 du calendrier julien commence douze jours plus tard, le vendredi 15 janvier.
 - 96 du calendrier républicain français commence le 22 septembre 1887, et l'année 97 commence le 25 septembre 1888.
 - 3647 de l'ère des Juifs commence le 50 septembre 1887, et l'année 3649 commence le 6 septembre 1888.
 - 1503 des Turcs ou de l'Hégire commence le 50 septembre 1887 (l'année 1506 commence le 7 septembre 1888), selon l'usage de Constantinople, d'après l'Art de vérifier les Dates.

Comput ecclésiastique.

Nombre d'or en 1888.
Epacte.
Cycle solaire.
Indiction romaine.
Lettre dominicale.

8
XVII
21
4
A.G

Quatre-Temps.

Février, 22, 24 et 25
Mai, 25, 28 et 26
Septembre, 19, 21 et 22
Décembre, 19, 21 et 22

Fêtes mobiles.

Septuagésime.	29 janvier.	PENTECOTE.	26 mai.
Cendres.	15 février.	TRINITE.	27 mai.
PAQUES.	4 ^{er} avril.	FÊTE-DIEU.	31 mai.
Rogations.	7, 8 et 9 mai.	Premier dimanche de l'Avent.	2 décembre.
ASCENSION.	40 mai.		

Fêtes consacrées en Belgique.

Depuis le Concordat du 15 juillet 1801, quatre fêtes légales seulement ont été reconnues en Belgique comme en France. Ce sont :

L'ASCENSION, fête mobile.	LA TOUSSAINT, le 1 ^{er} novembre.
L'ASSOMPTION, le 15 août.	NOEL, le 25 décembre.

Commencement des quatre saisons.

PRINTEMPS.	le 20 mars	à 4 h. 5 m. du mat.	} Temps moyen de Paris.
ÉTÉ.	le 21 juin	à 0 h. 25 m. du mat.	
AUTOMNE.	le 22 septembre	à 5 h. 2 m. du soir.	
HIVER.	le 21 décembre	à 9 h. 42 m. du mat.	

JANVIER 1888.		FÉVRIER.		MARS.		AVRIL.		MAI.		JUIN.							
1	D	CIRCONCISION.	1	M	s Ignace.	1	D	TAQUES.	1	M	s Jacques.						
2	L	s Basile, év.	2	J	PURIFICATION	2	L	s Franç. de P.	2	M	s Athanase.						
3	M	ste Geneviève.	3	V	s Anatoïe.	3	M	s Richard.	3	J	Déc de la croix.						
4	M	ste Angèle.	4	S	ste Jeanne.	4	M	s Auaroïse.	4	V	ste Monique.						
5	V	ste Amélie.	5	D	s Castor.	5	J	s Vincent.	5	S	s Pie V.						
6	J	EPIPHANIE.	6	L	ste Gaston.	6	M	ste Colette.	6	D	ste Prudence.						
7	M	ste Melanie.	7	M	s Romuald.	7	M	s Thom. d'Aq	7	L	s Stanislas, II.						
8	D	s Lucien.	8	M	s Jean de Mat.	8	J	s Jean de Dieu	8	M	s Claude.						
9	L	s Marcellin.	9	J	ste Apolline.	9	V	ste Franç.	9	M	s Robert.						
10	M	s Paul, erm.	10	V	ste Scholast.	10	S	s Blanchard.	10	S	s Médard.						
11	M	ste Hortense.	11	S	s Adolphe.	11	D	s Constantin.	11	L	s Felicien.						
12	J	s All'ed.	12	D	Quinquagés.	12	L	s M ^e Ximilien.	12	M	s Olympe.						
13	V	ste Veronique.	13	L	s Gilbert.	13	M	ste Euphrasie	13	M	s Anst. de Pad						
14	S	s Hilarie, év.	14	M	s Valentin.	14	M	ste Mathilde.	14	J	s Ruffo.						
15	D	s Maur.	15	M	s CENNAES.	15	J	s Longth.	15	V	s Modeste.						
16	L	s Guillaume.	16	J	ste Julienne.	16	V	s Abrisbam.	16	S	s Cyr.						
17	M	s Antoine.	17	V	s Sylvain.	17	S	ste Gertrude.	17	J	s Montain.						
18	M	Ch de s. P. À R.	18	S	s Simeon.	18	D	PASSION.	18	V	s Yves.						
19	J	s Sulpice.	19	D	Quadragesim	19	L	s Joseph.	19	S	ste Prud. p. J.						
20	V	s Sébastien.	20	L	s Boniface.	20	M	s Joachim.	20	D	PENTECOTE						
21	S	ste Agnès, v.	21	M	s Félix.	21	M	s Benoît.	21	L	s Hospipe.						
22	D	s Vincent.	22	M	ste Marg. 4 L.	22	J	ste Léa.	22	M	ste Julie.						
23	L	s Hilefonsé.	23	J	s Marault.	23	V	s Victorien.	23	M	s Geroges.						
24	M	s Timothée.	24	V	ste Isabel. 4 L.	24	M	s Timothée.	24	J	s Donatien.						
25	M	C. de s. Paul.	25	S	s Mathias. 4 L.	25	D	RAMEAUX.	25	V	s Grégoire. 4 L.						
26	J	ste Paulé.	26	L	s Nestor.	26	M	s Emmanuel.	26	S	s Philippe. 4 L.						
27	V	s Julien, év.	27	D	ste Honorine.	27	M	ste Lydie.	27	D	TRINITE.						
28	S	s Charlemng.	28	M	ste Aveline.	28	S	ste Dorothee	28	L	s Germain.						
29	D	Septuagesim.	29	M	ste Aveline.	29	D	s Robert.	29	M	s Maximilien.						
30	L	ste Martine.	30	M	s O. wald.	30	L	s Eutrope.	30	M	s Ferdinand.						
31	M	ste Marcellie.	31	S	Samadi saint.	31	S	Samadi saint.	31	J	PÈRE-DIEU.						
D. Q. 6; N. L. 13; P. Q. 21; P. L. 28.			D. Q. 4; N. L. 12; P. Q. 20; P. L. 27.			D. Q. 5; N. L. 12; P. Q. 20; P. L. 27.			D. Q. 3; N. L. 11; P. Q. 19; P. L. 26.			D. Q. 2; N. L. 11; P. Q. 18; P. L. 25.			D. Q. 1; N. L. 9; P. Q. 17; P. L. 23.		

JUILLET.	AOUT.	SEPTEMBRE.	OCTOBRE.	NOVEMBRE.	DÉCEMBRE.
1 D ste Eleonore.	1 M ste Sophie.	1 J s Gilles.	1 L s Kemi.	1 V TOUSSAINT.	1 S s Eloi.
2 L vis de la Vier.	2 J s Alphonse.	2 D s Lazare.	2 M ss Angès gard.	2 V Les <i>Trépassés</i>	2 D 1 ^{er} de l'Avent.
3 M s Thierry.	3 V ste Lydie.	3 L s Grégoire.	3 M s Cyrille, év.	3 S s Hubert.	3 L s François Xav.
4 M ste Berthe.	4 D ste Rosalie.	4 M ste Rosalie.	4 J s François A.	4 D s Charles Bor.	4 M ste Barbe.
5 J ste Zoé.	5 M s Yon.	5 M s Eptin.	5 V ste Flavie.	5 L s Zacharie.	5 M s Sabas.
6 V ste Lucie.	6 L Transf. J.-C.	6 J ste Eve.	6 S s Bruno.	6 M s Leonard.	6 J s Nicolas, év.
7 S ste Aubierge.	7 M s Gathan.	7 V s Cloud.	7 D s Serge.	7 M s Ernest.	7 V s Ambrois.
8 D ste Elisabeth.	8 M s Justin.	8 S Nativité N.-D.	8 L ste Brigitte.	8 J s Godofroy.	8 D Cosc. de LAV.
9 L ste Victoire.	9 J s Amour.	9 D s Omer, év.	9 M s Denis, év.	9 V s Mathurin.	9 L ste Léocadie.
10 M ste Felicité.	10 V s Laurent.	10 L ste Pulchérie.	10 M s Paulin, év.	10 S s Juste.	10 L ste Valere.
11 M Trés Benoit	11 V ste Suzanne.	11 M s Hyacinthe.	11 J s Gommaire.	11 D s Martin, év.	11 M s Daniel.
12 J s Pie.	12 D ste Claire.	12 M s Raphaël.	12 V s Wilfrid.	12 L s René, év.	12 M ste Constance
13 V s Eugène.	13 L s Alphonse.	13 J s Maurille.	13 S s Edouard.	13 M s Stanislas.	13 J ste Lucie.
14 S s Bonaventure	14 M s Eusèbe, r. f.	14 V Ex. ste Croix.	14 D s Calixte.	14 M s Alberic.	14 V s Nicolas.
15 D s Henri.	15 M ASSOMPT.	15 S s Nicomède.	15 L ste Thérèse.	15 J ste Eugénie.	15 S s Irénée.
16 L N.-D. du M.-C.	16 J s Roch.	16 D ste Eleuthère	16 M s Léopold.	16 V s Edmond.	16 D ste Aldaïde.
17 M s Alexis.	17 V s Mammès.	17 L s Lambert.	17 M s Florentin.	17 S s Agnon, év.	17 L ste Olympe.
18 M s Camille.	18 S ste Hélène.	18 M s Crysost.	18 J s Luc.	18 D ste Aude	18 M s Gatien.
19 J s Vinc. de P.	19 D s Louis, év.	19 M s Jany, év. 4 l.	19 V s Savinien, év.	19 L ste Elisabeth.	19 M s Timoléon 4 l.
20 V ste Marguerite	20 L s Bernard.	20 J s Eustache.	20 S ste Ursule.	20 M s Felix de Val.	20 J s Philozone.
21 S s Victor.	21 M s Prirat, év.	21 V s Matthieu 4 l.	21 D ste Céline.	21 M 1 ^{er} res de la V.	21 V s Honorat. 4 l.
22 D ste Marie M.	22 M s Symphonien	22 S s Maurice, 4 l.	22 J ste Cécile.	22 S s Clément.	22 D ste Victoire.
23 L s Apollinaire.	23 J s Sidoine Ap.	23 M ste Thecle.	23 M s Hilarion.	23 V s Flore.	23 L ste Ada, v. j.
24 M ste Christine.	24 V s Barthélémy	24 L s Andoche.	24 M s Magloire, év.	24 S ste Catherine.	25 M s Etienne.
25 M s Jacques.	25 S Louis IX, roi	25 M s Firmin.	25 J ss Crépin et C.	25 D ste Victoire.	26 M s Jean, ap.
26 J ste Anne.	26 D s Zéphyrin.	26 L s Justine.	26 V s Rustique, év.	26 L ste Maxime.	27 J ss Innocents.
27 V s Georges.	27 L s César, év.	27 J ss Cosme et D.	27 S s Simon.	28 M s Sohène.	28 V ste Eleonore.
28 S s Simson, év.	28 M s Augustin.	28 V s Cern, év.	28 D s Narcisse.	29 J s Saturnin.	29 D ste Colombe.
29 D ste Marthe.	29 M s Adolphe.	29 S s Michel.	29 L s Lucain.	30 V s André.	30 L
30 L s Adon.	30 J s Faicre.	30 D s Jérôme.	31 M s Quintin v. j		
31 M s Germain l'A.	N. L. 7 ; P. Q. 14 ; P. L. 21 ; D. Q. 29.	N. L. 6 ; P. Q. 12 ; P. L. 20 ; D. Q. 28.	N. L. 5 ; P. Q. 12 ; P. L. 19 ; D. Q. 28.	N. L. 4 ; P. Q. 10 ; P. L. 18 ; D. Q. 26.	N. L. 3 ; P. Q. 10 ; P. L. 18 ; D. Q. 26.

D. Q. 1 N. L. 9 P. Q. 16 ;
P. L. 23 ; D. Q. 30.

AVIS. — Le tableau ci-contre indique, — pour les années ordinaires, telles que 1889, etc., — la concordance du calendrier julien ou *russe* avec le calendrier grégorien et *vice versa*.

Sagit-il d'appliquer ce tableau à une année bissextile, telles que 1888, etc., — le 29 février du calendrier *grégorien* correspondant alors au 17 février du calendrier *julien* et le 1er mars du premier au 18 février du second, — il suffit d'avancer d'un jour, à partir de cette date, les quantités suivantes de **FÉVRIER** marqués dans la colonne de l'année julienne.

CORRESPONDANCE DES CALEN																							
											Jours												
20 21 22 23 24 25 26 27 28 29 30 31	Janvier.	JULIEN.	1	2	3	4	5	6	7	8	9	10	11	12	13	14	15	16	17	18	19		
		GREGORIEN.	15	16	17	18	19	20	21	22	23	24	25	26	27	28	29	30	31				
		Février.	JULIEN.	1	2	3	4	5	6	7	8	9	10	11	12	13	14	15	16	17	18	19	
			GREGORIEN.	15	16	17	18	19	20	21	22	23	24	25	26	27	28	29	30	31			
		20 21 22 23 24 25 26 27 28 29 30 31	Mars.	JULIEN.	1	2	3	4	5	6	7	8	9	10	11	12	13	14	15	16	17	18	19
	GREGORIEN.			15	16	17	18	19	20	21	22	23	24	25	26	27	28	29	30	31			
	Avril.			JULIEN.	1	2	3	4	5	6	7	8	9	10	11	12	13	14	15	16	17	18	19
				GREGORIEN.	15	16	17	18	19	20	21	22	23	24	25	26	27	28	29	30	31		
	20 21 22 23 24 25 26 27 28 29 30 31			Avril.	JULIEN.	1	2	3	4	5	6	7	8	9	10	11	12	13	14	15	16	17	18
		GREGORIEN.	15		16	17	18	19	20	21	22	23	24	25	26	27	28	29	30	31			
		Mai.	JULIEN.		1	2	3	4	5	6	7	8	9	10	11	12	13	14	15	16	17	18	19
			GREGORIEN.		15	16	17	18	19	20	21	22	23	24	25	26	27	28	29	30	31		
		20 21 22 23 24 25 26 27 28 29 30 31	Mai.		JULIEN.	1	2	3	4	5	6	7	8	9	10	11	12	13	14	15	16	17	18
GREGORIEN.	15			16	17	18	19	20	21	22	23	24	25	26	27	28	29	30	31				
Juin.	JULIEN.			1	2	3	4	5	6	7	8	9	10	11	12	13	14	15	16	17	18	19	
	GREGORIEN.			15	16	17	18	19	20	21	22	23	24	25	26	27	28	29	30	31			

1888.

Temps moyen de Paris.

⊙ L. 7 h. 56 m.
C. 4 h. 41 m.

JANVIER.

Temps moyen de Paris.

⊙ L. 6 h. 46 m. soir.
C. 9 h. 15 m. mat.

Jour de la lune 18.

1^{re} semaine. — Jours 0-565.

1^{er} mois. — 31 jours. — Les jours croissent, pendant ce mois,
de 4 heure 10 minutes.

1. DIMANCHE. CIRCONCISION DE N.-S. J.-C.

Par Ruy Broz de.
Altsmeier - Ruyform
cun fays - bas. C. r.
Albert comte de Bollstoeck
terronnie Albert le Grand.

En 1269. parait. Le
vrai universel ou les
ceilles mythiques de
Thomas de Cantimpré

Jusqu'au point de l'abrogation
en Decr ?

Jan 1^{er} 1888. qui criv
3 feils après Van Halen
ont

☉ L. 7 h. 56 m.
C. 4 h. 42 m.

JANVIER.

☾ L. 7 h. 56 m. soir.
C. 9 h. 54 m. mat.
Jour de la lune 19.

2^{me} semaine. — Jours 1-364.



2. Lundi. S. Basile, évêque. — S^{te} Narcisse.

Biographie universelle sur Ampelocroch

une de l'âme vive de Dieu.

Extrait de l'ouvrage sur Ampelocroch
sur une brochure
certaine.

Etant à Groenendaal.

Forêt de Saignes

⊙ L. 7 h. 56 m.
C. 4 h. 44 m.

JANVIER.

☾ L. 9 h. 8 m. soir.
C. 10 h. 29 m. mat.

Jour de la lune 20.

2^{me} semaine. — Jours 2-565.

3. Mardi. S^{te} Geneviève.

Parfois le système
de Vellars, grossièrement
de tel mot va à la
coupe d'une phrase
augmentant graduelle-
ment jusqu'à former
des vers sans limites

Lire de écrits mystiques
de Henry Harpignou ou
van Harp. (1502)

3^e Louis l'aristocrate
néo-Platonien

Puis réfléchir les mots.

☉ L. 7 h. 56 m.
C. 4 h. 15 m.

JANVIER.

☾ L. 10 h. 22 m. soir.
C. 10 h. 58 m. mat.
Jour de la lune 21.

2^{me} semaine. — Jours 5-502.

4. Mercredi. S. Rigobert. — Ste Angèle.

68

34

71

35 $\frac{1}{2}$

59

29 $\frac{1}{2}$

Gr.

7

Ch.

15

M.

Bureau - 9

☉ L. 7 h. 56 m.
C. 4 h. 16 m.

JANVIER.

☾ L. 11 h. 57 m. soir.
C. 11 h. 25 m. mat.

Jour de la lune 22.

2^{me} semaine. — Jours 4-561.

5. Jeudi. S. Siméon. — Ste Amélie.

Lire et cespes d'Ypres.
(1200) de armoire etc

Et l'on ne voit plus de l'or
ou l'on est abondant

ce qui amène à certains
effrais singuliers.

enrichisseurs tels mots
ordonneurs.

M. 74

M. 80

G. 62

G. 67

Ch. 74

Ch. 79

G. 74

G. 77

M. 82

M. 90

Ch. 84

Ch. 88

☉ L. 7 h. 55 m.
☾ C. 4 h. 47 m.

JANVIER

☾ L. —
C. 11 h. 52 m. mat.
Jour de la lune 25

2^{me} semaine. — Jours 5-500.

☾ D. Q. à 11 h. 52 m. du matin.

6. Vendredi. Épiphanie ou Adoration des Mages.

habiter son âme

à travers son cristal

l'anguette à tout p.e.g.
elle se rappelle jusqu'à
tout

Couffe! verte.

Gotirique. Nourance

☉ l. 7 h. 55 m.
C. 4 h. 47 m.

JANVIER.

☾ l. 0 h. 55 m. mat.
C. 0 h. 20 m. soir.

Jour de la lune 24.

3^{me} semaine. — Jours 6-559.

7. Samedi. Ste Mélanie. — S. Théodore.

Jean Prof. Van Helmon
né à Bruxelles. 1577

ortus Medicinæ id est
critica Physicæ inaudita,
: progressus Medicinæ
notæ, in morborum
ultiorum ad vitam
longam. inceptibus de
magisterio.

Harpur. C^o Ed en des
Cours en flutua - (C^o de
sine, à Harps. mort en
1488.

☉ l. 7 h. 55 m.
C. 4 h. 20 m.

JANVIER.

☾ l. 2 h. 8 m. mat.
C. 0 h. 50 m. soir.

Jour de la lune 25.

2^m semaine. — Jours 7-538.

8. DIMANCHE. S. Lucien. — Ste Adèle.

*Travaux dans le vide
et cathédrale.*

La retraite intérieure

*Et les répétitions affines
connaître*

☉ L. 7 h. 54 m.
C. 4 h. 20 m.

JANVIER.

☾ L. 5 h. 24 m. mat.
C. 1 h. 24 m. soir.

Jour de la lune 26.

5^{me} semaine. — Jours 8-557.

9. Lundi. S. Marcellin, évêque. — S. Julien.

Comme la pluie sur l'oeil
comme un bouillon
d'eau qui l'arrose, comme
la vie de sa vie. 4th 2h.

☉ L. 7 h. 34 m.
C. 4 h. 22 m.

JANVIER.

☾ L. 4 h. 59 m. mat.
C. 2 h. 5 m. soir.
Jour de la lune 27.

5^me semaine. — Jours 9-556.

10. Mardi. S. Paul.

La magret et meilleur
part.

En l'aspect vaguement un-
guenue délicieuse.

Scoliarie

naturellement sur
herbes, feuilles, palmiers et
fleur.

☉ L. 7 h. 55 m.
☾ C. 4 h. 25 m.

JANVIER.

☾ L. 5 h. 49 m. mat.
☉ C. 2 h. 50 m. soir.

Jour de la lune 28

5^m semaine. — Jours 40-555.

11. Mercredi. S. Théodose. — St^e Hortense.

parité à quelque
installe
Non être si éloigné
de souvenir, les rappen-
dir sans interruption
tout elle. Jus qu'à ce qu'en
la confusion elle semble
s'emplier de l'espérance
gloire d'une immortelle.
ou bien semblable à
quel que verre ardent qui
brûle de l'air lors qu'il
est trop fin. puis s'éloi-
gnant grossit telle fumée
ou tel rive jus qu'à s'effroi-
er ensuite s'éloignant
graduellement jus qu'à
ce que s'obscure verte de
l'incertitude.

☉ 1. 7 h. 55 m.
C. 4 h. 24 m.

JANVIER.

☾ 1. 6 h. 55 m. mat.
C. 5 h. 45 m. soir.

Jour de la lune 29.

5^{me} semaine. — Jours 11-534.

12. Jeudi. S. Alfred. — S. Arcade.

Il faut de tout en voir les
natures en clois. Cornet

⊙ L. 7 h. 52 m.
C. 4 h. 26 m.

JANVIER.

⊙ L. 7 h. 47 m. mat
C. 4 h. 46 m. soir.
Jour de la lune 1.

3^{me} semaine. — Jours 12-555.

⊙ N. L. à 8 h. 48 m. du matin.

13. Vendredi. Ste Véronique. — Baptême de N.-S.

L'éméraude d'autres époques

Ce n'est pas ce que l'on croit

Le cristal vert d'autres époques

⊙ L. 7 h. 52 m.
C. 4 h. 27 m.

JANVIER.

⊙ L. 8 h. 52 m. mat.
C. 5 h. 52 m. soir.

Jour de la lune 2.

3^{me} semaine. — Jours 15-52.

14. Samedi. S. Hilaire, év. et doct. — S. Félix.

Sanderi. Chorographia
terrae brabanticae 6.11.
p. 90 et 114

Micrologium Viridi (?)
vallis

Quellart. Meinere sur
la poésie flamande. II.
Les chansons contre Puyd-
Broeck

En 1315 grande famine
et peste en Belgique -
Histoire de Hainaut. II et
de Brno. p. 93 -)

☉ L. 7 h. 51 m.
C. 4 h. 29 m.

JANVIER.

☾ L. 9 h. 40 m. mat.
C. 5 h. 59 m. soir.

Jour de la lune 3.

5^{me} semaine. — Jours 14-534.

15. DIMANCHE. S. Maur.

Th. Steurbout. 1391-1478

On pourrait dire que les
feuilles de Phylloctenon sont
renversées, e. a. d. qu'elles
ne s'élèvent pas de la terre
mais des cendans du ciel
comme des calices de
fleurs aux racines d'elles.

C'en peut être ainsi. Le
procié des feuilles des
Vierge gothique flammande
ne s'élèvent pas mais
des cendans.

⊙ L. 7 h. 50 m.
C. 4 h. 50 m.

JANVIER.

☾ L. 9 h. 41 m. mat.
C. 8 h. 5 m. soir.

Jour de la lune 4.

4^{me} semaine. — Jours 15-30.

16. Lundi. S. Guillaume. — S. Marcel.

☉ L. 7 h. 49 m.
C. 4 h. 51 m.

JANVIER.

☾ L. 10 h. 8 m. mat.
C. 9 h. 10 m. soir.

Jour de la lune

4^{me} semaine. — Jours 16-549.

17. Mardi. S. Antoine.

Affaire Van Der Heyden

☉ L. 7 h. 49 m.
C. 4 h. 55 m.

JANVIER.

☾ L. 10 h. 52 m. mat.
C. 10 h. 14 m. soir.

Jour de la lune 6.

10

4^{me} semaine. — Jours 17-548.

18. Mercredi. Chaire de saint Pierre à Rome.

Bouvier

☉ L. 7 h. 48 m.
C. 4 h. 54 m.

JANVIER.

☾ L. 10 h. 54 m. mat.
C. 11 h. 17 m. soir.

Jour de la lune 7.

4^{me} semaine. — Jours 18-347.

19. Jeudi. S. Sulpice.

Vert, envoiement le Dieu crue
ou venue de l'obscurité ou
de l'obstruction febrile sur
Je ne suis quelle cime
abolue.

Reins d'ironnements
noirs.



☉ L. 7 h. 47 m.
C. 4 h. 56 m.

JANVIER.

☾ L. 11 h. 16 m. mat.
C. _____

☾ Jour de la lune 8.

4^{me} semaine. — Jours 19-346.

20. Vendredi. S. Sébastien.

nuits sans érabien

intérieur sans horizons

été de l'âme. amulettes
hiver.

21.

☉ L. 7 h. 46 m.
C. 4 h. 57 m.

JANVIER.

☾ L. 4 h. 59 m. mat.
C. 0 h. 49 m. mat.

Jour de la lune 9.

4^{me} semaine. — Jours 20-545.

) P. Q. à 4 h. 59 m. du matin.

21. Samedi. Ste Agnès, vierge.

Sur mes yeux immobiles.

☉ l. 7 h. 45 m.
C. 4 h. 59 m.

JANVIER.

☾ l. 0 h. 4 m. soir.
C. 1 h. 24 m. mat.
Jour de la lune 10.

4^{me} semaine. — Jours 21-544.

22. DIMANCHE. S. Vincent.

23

☉ L. 7 h. 44 m.
C. 4 h. 40 m.

JANVIER.

☾ L. 0 h. 52 m. soir.
C. 2 h. 23 m. mat.

Jour de la lune 11.

5^{me} semaine. — Jours 22-545.

23. Lundi. S. Ildefonse. — S. Raymond.

V. Thal. entrepris avec
certains Cœurs de ses dernières
enseignements —

en passant une voie très sûre
vers d'originelles divergences
des sens spirituels

☉ L. 7 h. 45 m.
C. 4 h. 42 m.

JANVIER.

☾ L. 1 h. 5 m. soir.
C. 5 h. 25 m. mat.

Jour de la lune 12.

5^{me} semaine. — Jours 25-512.

24. Mardi. S. Timothée. — S. Babylas.

Opeluc.

Fauler.

Ceekimpe.

Genuro. Groot.

☉ l. 7 h. 42 m.
C. 4 h. 41 m.

JANVIER.

☾ l. 1 h. 44 m. soir.
C. 4 h. 27 m. mat.

Jour de la lune 13.

5^{me} semaine. — Jours 24-31.

11

25. Mercredi Conversion de saint Paul.

Henry de Gand- 13^e siècle
son nom était Gethals,
en latin Madamus ou
Boricollius. mort en 1293.

Harshus ou Van der
mort. en 1478 à Malines.
Théologie mystique en
3 livres. voir le 3^e, Éd. in
des Contemplations.

de Val Vert au Val Rouge

☉ L. 7 h. 41 m.
C. 4 h. 45 m.

JANVIER.

☾ L. 2 h. 51 m. soir.
C. 6 h. 20 m. mat.

Jour de la lune 14.

5^{me} semaine. — Jours 25-340.

26. Jeudi. Ste Paule.

En 1250, un moine fran-
cisain, Rubruquis, van
Ruybroeck, explore l'Asie.
son récit apprécié par Gaiet
abel Pissinat, Curien.
(article de La France Litté-
raire. Tome. XVI.)

⊙ L. 7 h. 40 m.
C. 4 h. 47 m.

JANVIER.

⊙ L. 5 h. 26 m. soir.
C. 6 h. 20 m. mat.

Jour de la lune 15.

5^m semaine. — Jours 26-559.

27. Vendredi. S. Julien, év. — S. Jean Chrysost.

Ces deux en un pour
us et us ne pouvons le
concevoir ailleurs, et
il us habite empereur
en un qui us habitent
en lui, et ne pouvons
joindre de us us ne pouvons
le découvrir qui en us par
l'extension en us - en

☉ L. 7 h. 38 m.
C. 4 h. 48 m.

JANVIER.

☾ L. 4 h. 50 m. soir.
C. 7 h. 29 m. mat.

Jour de la lune 16.

5^{me} semaine. — Jours 27-558.

☾ P. L. à 11 h. 28 m. du soir.

28. Samedi. S. Charlemagne.

transcendant et suggéré
à la fois

pro cido non est. ven
des l'abord par coupe le
par chemins ne sou
pas auto graphes, m^{is}
indéfinissable sur certain
retours actifs des men
profondes, c'est pour que
provenir unblable à ce
même à l'original. J
à ce rien souligné.
de cours d'ailleurs brutal
et inutile.

⊙ L. 7 h. 57 m.
C. 4 h. 50 m.

JANVIER.

⊙ L. 5 h. 40 m. soir.
C. 7 h. 51 m. mat.
Jour de la lune 17.

5^{me} semaine. - Jours 28-357.

29. DIMANCHE. *Septuagésime.* - S. François de Sales, év. et conf.

Magellan, Gaspar qui
fit le premier le tour du
monde, Magelhaens
de Gandavo. son fils

Terre fut partie le 21 de novembre
du Brésil et en a écrit l'histoire
voir la collection de M. Ber-
nard - Cornusans. - Barbou

Machado (Bibliotheca
Lusitana tom II.). Villes
Myusfel, Histoire de com-
mune et de la marine en
Belgique, mémoire de P
Heyden, De vivendis
Belgarum, de chon de
Feller etc.

☉ L. 7 h. 56 m.
C. 4 h. 52 m.

JANVIER.

☾ L. 6 h. 55 m. soir.
C. 8 h. 28 m. mat.

Jour de la lune 18.

6^{me} semaine. — Jours 29-356.

30. Lundi. Ste Martine. — Ste Aldegonde.

Et tant de nuages en été!

Immugié. Velle immugié
Et des carreaux toujours
aisés! esprits effacés.
des biches p^{er} du tour ^{morte}
Mon âme inactive.

Je regarde avec vos yeux
bleus. L'ennemi de mon âme
inactive, et tout ce qu'elle
projette sur le paysage
extérieur, et quoiqu'elle
soit d^s le bleu infatigable
des vôtres tout meurt
Cependant en lui comme
en elle, malgré l'espoir.

⊙ L. 7 h. 55 m.
C. 4 h. 55 m.

JANVIER.

☾ L. 8 h. 9 m. soir.
C. 9 h. 0 m. mat.

Jour de la lune 19.

6^{me} semaine. — Jours 30-355.

31. Mardi. St^e Marcelle. — St^e Eudoxie.

Attention que l'ambrosie
est l'activité de l'âme

chercher: Genetive de Prou-
dent J. de Chien de Pruz.

Les malades excellent des
roses.

Précieux des vitres sur la
front.

L'étéignur de le Bleu de verre

Les roses et les roses un vert
étéignur et l'usage du verre

la lune verte

ellipse.

Temps moyen de Paris.

☉ L. 7 h. 55 m.
☾ C. 4 h. 55 m.

FÉVRIER.

Temps moyen de Paris.

☉ L. 9 h. 26 m. soir.
☾ C. 9 h. 29 m. mat.

☾ Jour de la lune 20.

6^{me} semaine. — Jours 51-534.

11^e mois. — 29 jours. — Les jours croissent, pendant ce mois,
de 1 heure 57 minutes.

1. Mercredi. S. Ignace.

sur Germain de Braban
vois : Fritler, originaire
de Palatinat. Aubert
le Noir fustier de la
Polycie // Jean Molan
naufane des etr belges //
Mathieu Prader Barre //
Henry Dupuy (Erycius
Piscianus) // Brouter
de nos annales de l'ère //
Bollardiste Co-1^{re} de
Mois d'avril etc.

☉ L. 7 h. 52 m.
☽ C. 4 h. 57 m.

FÉVRIER.

☾ L. 10 h. 42 m. soir.
☽ C. 9 h. 57 m. mat.

Jour de la lune 21.

6^{me} semaine. — Jours 52-55.

2. Jeudi. Purification de la S^{te} Vierge (Chandeleur).

Mon je regarde avec des yeux clairs
au milieu de toute parais.
Mon Dieu

Je regarde en vain à travers
le clair de lune sur la terre
Les roses et les roses vertes
S'éteignent de l'air du verre.

En vain je regarde à travers

☉ L. 7 h. 51 m.
C. 4 h. 58 m.

FÉVRIER.

☾ L. 11 h. 58 m. soir.
C. 10 h. 24 m. mat.

Jour de la lune 22.

6^me semaine. — Jours 55-56.

3. Vendredi. S. Anatole. — S. Blaise.

☉ L. 7 h. 29 m.
C. 5 h. 0 m.

FÉVRIER.

☾ L. ———
C. 10 h. 53 m. mat.
Jour de la lune 25.

6^{me} semaine. — Jours 34-351.

☾ D. Q. à 7 h. 53 m. du soir.

4. Samedi. St^e Jeanne.

Frederus p. 2. Origineum
Palatinorum p. 38

☉ L. 7 h. 28 m.
C. 5 h. 2 m.

FÉVRIER.

☾ L. 4 h. 14 m. mat.
C. 11 h. 26 m. soir.

Jour de la lune 24.

6^{me} semaine. — Jours 35-350.

5. **DIMANCHE.** *Sevagesime.* — Ste Agathe.

☉ L. 7 h. 26 m.
C. 5 h. 5 m.

FÉVRIER.

☾ L. 2 h. 28 m. mat.
C. 0 h. 2 m. soir.
Jour de la lune 25.

7^{me} semaine. — Jours 56-529.

6. Lundi. St^e Dorothee. — S. Gaston. — S. Amand.

☉ L. 7 h. 25 m.
C. 5 h. 5 m.

FÉVRIER.

☾ L. 5 h. 58 m. mat.
C. 0 h. 45 m. soir.

Jour de la lune 26.

7^{me} semaine. — Jours 57-528.

7. Mardi. S. Romuald.

☉ l. 7 h. 25 m.
C. 5 h. 7 m.

FÉVRIER.

☾ l. 4 h. 42 m. mat.
C. 1 h. 56 m. soir.

Jour de la lune 27.

7^me semaine. — Jours 58-527.

8. Mercredi. S. Jean de Matha. — S. Etienne.

12. Haute Conférence.

⊙ L. 7 h. 22 m.
C. 5 h. 8 m.

FÉVRIER.

⊙ L. 5 h. 59 m. mat.
C. 2 h. 55 m. soir.

Jour de la lune 28.

7^{me} semaine. — Jours 50-526.

9. Jeudi. Ste Apolline.

Verdrogen - arfiche

or-fueclieus - receptivus

Juvul: pourrai être traduit
en certains cas, par:

Vasque. Or-n. spir. 129. l. 18.

Levanda - vertide 2)

Wainente cracht - force amabile

Zeh verloebenen. // de renouveau

bes edentit, sorven

// Discretion.

menck feldicheit.

multitude.

⊙ L. 7 h. 20 m.
C. 5 h. 10 m.

FÉVRIER.

L. 6 h. 27 m. mat.
C. 6 h. 56 m. soir.

Jour de la lune 29.

7^{me} semaine. — Jours 40-525.

10. Vendredi. St^e Scholastique.

Pray broset:

band van minne.

l'air de l'amour

Beahur l'her cracht
for a concupisibile.

Chet. dit in. Doen uit-
voeren. fracture.

~~Heave~~. Diligence Volap. G's.

Menichfuldig. multa
no pin de multiph.
nombreux.

Truxallen; infidencus

☉ L. 7 h. 48 m.
☾ C. 5 h. 42 m.

FÉVRIER.

☾ L. 7 h. 7 m. mat.
☉ C. 4 h. 42 m. soir.
Jour de la lune 50.

7^{me} semaine. — Jours 41-52.

11. Samedi. S. Séverin. — S. Adolphe.

opferencher m. yuinique
intension erige

out funken. s'allant

sailler: je saur, tu saur
à saur erige

ou wloten her. liquifaction

ou wandelbar. incommu-
table-

erustig = uerstig, actif.

afgrondig: abyssal

⊙ L. 7 h. 47 m.
C. 5 h. 45 m.

FÉVRIER.

☾ L. 7 h. 40 m. mat.
C. 5 h. 49 m. soir.

Jour de la lune 4.

7^m semaine. — Jours 42-525.

● N. L. à 2 h. du matin.

12. DIMANCHE. Quinquagésime. — Ste Eulalie.

susceptible. // ne fait aucune
susceptible de recevoir

que je n'ai rencontré
aucune autre part.

Jour de Jour...
140

M. Morechant.

3. J. Lincand.

☉ L. 7 h. 15 m.
C. 5 h. 15 m.

FÉVRIER.

☾ L. 8 h. 9 m. mat.
C. 6 h. 55 m. soir.
Jour de la lune 2.

8^{me} semaine. — Jours 45-522.

13. Lundi. S. Gilbert. — S. Lezin.

ses chants de Vierge au
clair de lune.

dans l'ombre du chœur
de lune.

⊙ L. 7 h. 45 m.
C. 5 h. 47 m.

FÉVRIER.

☾ L. 8 h. 54 m. mat.
C. 7 h. 59 m. soir.

Jour de la lune 5.

8^m semaine. — Jours 44 521.

14. Mardi. S. Hilaire, év. — S. Valentin.

*Non être au sein des
clair de lune*

⊙ L. 7 h. 11 m.
C. 5 h. 18 m.

FÉVRIER.

⊙ L. 8 h. 57 m. mat.
C. 9 h. 5 m. soir.

Jour de la lune 4.

8^{me} semaine. — Jours 45-520.

15. Mercredi. CENDRES. — S. Faustin.

13 -

*Le flamand: Pœnyne
anniversaire.*

L. 7 h. 10 m.
C. 5 h. 20 m.

FÉVRIER.

L. 9 h. 19 m. mat.
C. 10 h. 5 m. soir.

Jour de la lune 5.

8^{me} semaine. — Jours 46-519.

16. Jeudi. St^e Julienne. — S. Théodule.

au clair de la lune
au milieu des mots
Je gonfle de bulles
sans aucun calcul

De même que l'usage
d'une colline peut être
reproduite entièrement
d'une flaque d'eau de
même une de ces
mots couvrent toute
une vie.

☉ L. 7 h. 8 m.
C. 5 h. 21 m.

FÉVRIER.

☾ L. 9 h. 41 m. mat.
C. 4 h. 7 m. soir.

Jour de la lune 6.

8^{me} semaine. — Jours 47-518.

17. Vendredi. S. Sylvain, év. — Ste Marianne.

Talens de Prusiciens
psychomachii.

☉ L. 7 h. 6 m.
C. 5 h. 25 m.

FÉVRIER.

☾ L. 10 h 5 m. mat.
C.

Jour de la lune 7.

8^{me} semaine. — Jours 48-517.

18. Samedi S. Siméon, évêque.

Green-houan - terre -

Désirs hors d'huile

loin - linen - lin des lombes

Les mentes du rêve aux corps
bleus de l'esp'oir

Mon Dieu! mon Dieu! mobile charge!

Ayez pitié du lin des lombes!

Jeune.

Mon Dieu! mon Dieu! mon Dieu
en fleur.

☉ L. 7 h. 4 m.
C. 5 h. 23 m.

FÉVRIER.

☾ L. 10 h. 31 m. mat.
C. 0 h. 9 m. mat
Jour de la lune 8.

8^m semaine. — Jours 49-516.

19. DIMANCHE. *Quadragesime.* — S. Boniface. —
S. Eucher.

☉ L. 7 h 2 m.
C. 5 h. 26 m.

FÉVRIER.

☾ L. 11 h. 2 m. mat.
C. 1 h. 41 m. mat.
Jour de la lune 9.

9^{me} semaine. — Jours 50-515.

☾ P. Q. à 2 h. 9 m. du matin.

20. Lundi. Ste Angèle. — S. Valentin.

Poème en prose.

La charité est attrappée
par le désir de briser ^{montrer}
Vain lui mettre sa tresse
devant les yeux, la charité
sera son glaive et va frapper
le vice, lorsque la folie
vain en l'empire en de
de ne pas être aimé de
par donner, pendant les
hésitations le désir de briser
qui était tombé évanouissant
par l'éclair du glaive
commence à remuer en
à remuer en a se redresser
aupres aut pour de l'ce
charité alors arrive

⊙ L. 7 h. 4 m.
C. 5 h. 28 m.

FÉVRIER.

⊙ L. 11 h. 57 m. mat.
C. 2 h. 12 m. soir.
Jour de la lune 10.

9^{me} semaine. — Jours 51-514.

21. Mardi. S. Félix, év. — S. Daniel. — S. Pepin.

devenez-vous la charité
à se à dire l'amour
à dire qui fait avec
même bémol les yeux
et qui d'un seul pli
de sa robe de flamme
revient en pourpre le
dise, comme la folle
à terre un certain fleur

Ces fibres en un des lombs
qui au centre de geste
Et de vol jaillir des ^{bleus} vol
qui seules l'ennemi se
avec yeux.

• L. 6 h. 59 m.
• C. 5 h. 50 m.

FÉVRIER.

• L. 0 h. 49 m. soir.
• C. 3 h. 41 m. mat.

Jour de la lune 11.

9^{me} semaine. — Jours 52-313.

22. Mercredi. Quatre-temps. — Ste Marguerite. —
S. Pierre.

Des fleurs trempées dans
un verre d'eau, comme
des objets de ma
amie.

Jet d'eau abouit par
à un loup de glace en

✕

En la prière de mon amie
Sous des fleurs dans un
même verre d'eau!

Des étoiles dans un ..

Orné de sur la fenêtre

des étoiles de la
morée

☉ L. 6 h. 57 m.
C. 3 h. 31 m.

FÉVRIER.

☾ L. 4 h. 10 m. soir.
C. 4 h. 7 m. mat.

☾ Jour de la lune 12.

9^{me} semaine. — Jours 53-312.

23. Jeudi. S. Méréault.

24

⊙ L. 6 h. 35 m.
C. 5 h. 35 m.

FÉVRIER.

☾ L. 2 h. 9 m. soir.
C. 4 h. 58 m. mat.
Jour de la lune 13.

9^{me} semaine. — Jours 54-511.

24. Vendredi. Quatre-temps. — Ste Isabelle. —
S. Flavien.

Mes yeux voient les cieux de
mon cœur

Et mes mains voient les
Lys de mon âme

☉ L. 6 h. 55 m.
C. 5 h. 54 m.

FÉVRIER.

☾ L. 5 h. 17 m. soir.
C. 5 h. 44 m. mat.

Jour de la lune 14.

9^{me} semaine. — Jours 55-510.

25. Samedi. *Quatre-temps.* — S. Taraise. — S. Mathias.

☉ L. 6 h. 31 m.
C. 5 h. 56 m.

FÉVRIER.

☾ L. 4 h. 50 m. soir.
C. 6 h. 25 m. mat.

Jour de la lune 15.

9^{me} semaine. — Jours 56-59.

26. DIMANCHE. S. Nestor.

Devin: une cervelle de
cristal avec la gène-
ration des femmes.

☉ L. 6 h. 49 m.
C. 5 h. 58 m.

FÉVRIER.

☾ L. 5 h. 46 m. soir.
C. 6 h. 57 m. mat.

Jour de la lune 16.

10^{me} semaine. — Jours 57-58.

☾ P. L. à 0 h. 7 m. du soir.

27. Lundi. Ste Honorine.

Per Hagnum nostrum
Carmine vestra notant.

(Vers de Sidoine
apollinaire)

☉ L. 6 h. 47 m.
C. 5 h. 59 m.

FÉVRIER.

☾ L. 7 h. 5 m. soir.
C. 7 h. 28 m. mat.
Jour de la lune 17.

40^{me} semaine. — Jours 58-507.

28. Mardi. St^e Aveline.

Mon âme en malade d'absence

☉ L. 6 h. 45 m.
C. 5 h. 41 m.

FÉVRIER.

☾ L. 8 h. 24 m. soir.
C. 7 h. 28 m. mat.

Jour de la lune 18.

10^{me} semaine. — Jours 59-506.

29. Mercredi, S. Oswald.

Nov. 14

* Ours oue - centos uelstent.
le mouille.

* Prutillius.

* Clouven.

Angilbert -

St Prosper d'Aquitaine -
(Poème contre les incrusts)

Juvencus. (IV^e siècle)

Vitain de Poitiers -

S^e Ambroise

Temps moyen de Paris.

☉ L. 6 h. 45 m.
C. 5 h. 42 m.

Temps moyen de Paris

☾ L. 9 h. 44 m. soir.
C. 8 h. 26 m. mat.

Jour de la lune 19.

MARS.

10^me semaine. — Jours 60-305.

III^e mois. — 31 jours. — Les jours croissent, pendant ce mois,
de 1 heure 56 minutes.

1. Jeudi. S. Aubin.

Aucun de nos sens
sait que le Touché
n'appréhende la durée,
quelque fois si quelque
sens nouveau n'
peut saisir éprouver la
sensations et la
durée simplement
que celle de l'Esprit.

☉ L. 6 h. 41 m.
☉ C. 5 h. 44 m.

MARS.

☾ L. 11 h. 2 m. soir.
☾ C. 8 h. 55 m. mat.
Jour de la lune 20.

10^{me} semaine. — Jours 61-504.

2. Vendredi. S. Simplicie.

† Sedulius.

† Sedonius

Fortunatus.

† Sidoine Apollinaire

Merobaudes

Sedulius

† Marius Victor

Pellin de Telle

Orientius

Prudentius

Claudius

Claudius Mamert.

Commodien de Gaza
commun apologeticum.

⊙ L. 6 h. 55 m.
C. 5 h. 49 m.

MARS.

☾ L. 1 h. 50 m. mat.
C. 10 h. 44 m. mat.
Jour de la lune 25.

11^{me} semaine. — Jours 64-501.

☾ D. Q. à 3 h. 35 m. du matin.

5. Lundi. S. Adrien.

Carta frontem Septimus =
Sileantio. Prudentius
Cathemerinon
C. C. C. C.

aqueosus albis
humor in venis. id.

Quaequam hinc igitur ab alto
solis et lunae globo.
ibid.

Facta sancto spiritu
id.

Membra morbis ulcerosa
viscerum putredines.
id.

Linguae fater, quam veterina
tunc erant silencia. id.

☉ L. 6 h. 55 m.
C. 5 h. 50 m.

MARS.

☾ L. 2 h. 57 m. mat.
C. 11 h. 52 m. mat.
Jour de la lune 24.

11^{me} semaine. — Jours 65-500.

6. Mardi. Ste Colette.

Crinis odorus et in Jugulos
Flus erat, involutus humeris,
quo sub brunda pectus erat,
Virgineus q; lateret honos,
Bergamine verticis opposito.
Flamma crepans volat in faciem,
perq; comas vegetata caput
occupat, escupiatq; apicem:
Virgo cibum capiens obitum,
appetit et bibit ore rogam.
Furcat unde columba repens,
Martyris os nive candidior
Visa relinquere, es astrare quae

⊙ L. 6 h. 31 m.
C. 5 h. 52 m.

MARS.

☾ L. 5 h. 36 m. mat.
C. 0 h. 27 m. soir.
Jour de la lune 23.

75

11^{me} semaine. — Jours 66-299.

7. Mercredi. S. Thomas d'Aquin.

Spiritus hic eras Eulub. ac
Lacteo-lus, celer, innocens.

Colla fluunt abeunte animo,

Errogus igneus emoritur,

Tardus alter artubus exanimis.

Flatus in aethere flaudis ovans

Complausq; celsa petit volucris.

Vidit ex ipse satelles arum

Foeminae sub ore meare palam,

obstrepentibus et attonitis

Proclit, et sua gesta fugit,

Lictor et ipse fugit paridus.

Eccenit em glaciolis hyems

Jugoribus legit omne forum.

☉ L. 6 h. 29 m.
C. 5 h. 53 m.

MARS.

☾ L. 4 h. 25 m. mat.
C. 4 h. 27 m. soir.
Jour de la lune 26.

14^{me} semaine. — Jours 67-298.

8. Jeudi. S. Jean de Dieu. — S. Véron.

dembra tegit simul Eulalia
asa Jacentia sub gelido
Pallioi via Lincolni.

☉ L. 6 h. 27 m.
C. 5 h. 55 m.

MARS

☾ L. 5 h. 7 m. mat.
C. 2 h. 51 m. soir.

Jour de la lune 27.

41^{re} semaine. - Jours 68-207.

9. Vendredi. Ste Françoise.

Shri la vie de St. Francois
d'affaires.

Suite d'un chaudi:

(Mon Dieu) soulève mon royaume.
Et que l'odeur d'aim des cœurs
s'odeur de la fudeur des vœux
Eclaircisse mes yeux et mes esprits.

- Toujours avec toute Sa grace
des toujours obéir et une bonne
Euphémie les yeux que j'attends
Eclaircisse avec mon cœur et mon esprit.

Remercier les cloches de
l'espoir sur l'herbe
mouillée etc.

⊙ L. 6 h. 25 m.
C. 5 h. 56 m.

MARS.

☾ L. 5 h. 42 m. mat.
C. 3 h. 57 m. soir.
Jour de la lune 28.

11^{me} semaine. — Jours 69-296.

10. Samedi. S. Blanchard.

Et mes vœux, maux chag-
rins
placés dans d'impies
sociaux, en mes regards
paris à des heures tombés



⊙ L. 6 h. 25 m.
⊙ C. 5 h. 58 m.

MARS.

⊙ L. 6 h. 44 m. mat.
⊙ C. 4 h. 42 m. soir.

Jour de la lune 29.

44^{me} semaine. — Jours 70-295.

11. DIMANCHE. S. Constantin.

Loc: Philorophie & l'arc
Dans le Pays-bas.

Illic ^(in cult) purpuris beca rosariis
omnis frequat humus, cultaq;
purgantia.

Et in molles violas; et tenues
erocos

Fundit fonticulis unda fugacibus.

Illic et gracili baldama fureulo

Desudata flumit, raray; cinnamom

spiciant, et folium, fonte quod
abito

Oraculabus fluvius potat in
excitum.

Felices animae prata per herbida

concentu pariti serate toncantibus

Hesperorum modulis dulce canunt
melos.

☉ L. 6 h. 21 m.
C. 5 h. 0 m.

MARS.

☾ L. 6 h. 57 m. mat.
C. 5 h. 47 m. soir.

Jour de la lune 50.

12^{me} semaine. — Jours 71-294.

● N. L. à 4 h. 50 m. du soir.

12. Lundi. S. Maximilien. — S. Pol, évêque.

calceum et pedibus liliis
candidis.

Pendens mobilibus lumina
lunibus,

Quae suffusa micans per
laquearia,

Et de languidulis vota nata-
libus

Lucum prospicio flamma
jacit vitro.

Credas stelligeram desuper
oculam

Ornatam geminis stave
trionibus,

Et qua Phosphoreum tenuis
regis jugum

Carum papireos spargierchypus.

☉ L. 6 h. 49 m.
C. 6 h. 1 m.

MARS.

☾ L. 7 h. 0 m. mat.
C. 6 h. 51 m. soir.
Jour de la lune †

12^{me} semaine. — Jours 72-295.

13. Mardi. St^e Euphrasie.

Splendent ergo tuis numeribus
pater

Flammis mobilibus scilicet
atriæ,

Absterge; diem lucis
agit annula.

huc non cum lucis victa
regit festo.

^{sistitur}
Circumstantis vitreis unda
liquoribus

~~Est~~ lucis vera oculis, lucis quoque;
sensibus,

Turris de speculum, tu specu-
lum foris,

lumen, quod parricidius
offero, suscipe.

Binetum pacifici chrisma
anguine.

☉ L. 6 h. 47 m.
C. 6 h. 5 m.

MARS.

☾ L. 7 h. 22 m. mat.
C. 7 h. 54 m. soir.
Jour de la lune 2

12^{me} semaine. — Jours 75-292.

14. Mercredi. Ste Mathilde.

16 // Fou G. fecedent vers
estruits de Phisum. ad
incensum cerei paschalis

De Integritate visceris
Animae.

Erat quisque animas nostrorum
sine oculorum
aestimat, // involvit vitreo
quos lucida palla
objice, quis speculum concupta
suavula tescunt,
Impediuntq; vagas oborto
humore fenebras.
Necne ne animarum oculis
deuso vegetamine guttae

⊙ L. 6 h. 15 m.
C. 6 h. 4 m.

MARS.

☾ L. 7 h. 44 m. mat.
C. 8 h. 56 m. soir.
Jour de la lune 3

12^{me} semaine. — Jours 74-291.

15. Jeudi. S. Longin. — S. Zacharie.

volvuntur teretes? aut palpebra

libus extru

Horrescunt setis? ciliove um-
brante terguntur?

En mole diuels odor donat
ora et pectora et anna.

Lilia luteolis inter columbar
feris

En ferrugines vernantes flore
coronas,

his placet asperitas bello Jam
tradere palmas

nescibus? his rig. d'arnodis
innescier alnas?

☉ L. 6 h. 15 m.
C. 6 h. 6 m.

MARS.

☾ L. 8 h. 7 m. mat.
C. 9 h. 59 m. soir.

Jour de la lune 4.

12^{me} semaine. — Jours 75-290.

16. Vendredi. S. Abraham.

mon veur est innumbrable.

Hic sapor est, Salvator ³⁹ dñi,
ne fuitur ^{20.3} videri

Quidite, nee somno ³⁹ ositam
Lugite puellam

o Mon Dieu si crucifi.

⊙ L. 6 h. 11 m.
C. 6 h. 7 m.

MARS.

☾ L. 8 h. 33 m. mat.
C. 14 h. 0 m. soir.
Jour de la lune 5.

12^{me} semaine. — Jours 76-289.

17. Samedi. Ste Gertrude. — S. Patrice.

où la fleur étanche les fleurs.

L'emploi du silence.

Je voudrais faire vos fleurs.

Je ne veux plus aimer ma femme

ne p. rebuts, point de ces
rebutés apparents.

Mayer des Innocents.

Symbolisant la manière
intérieure des choses, même
non coupable en quel que
paysage et l'âme béniée
et caucéenne.

☉ L. 6 h. 8 m.
C. 6 h. 9 m.

MARS.

☾ L. 9 h. 4 m. mat.
C.

Jour de la lune 6.

12^{me} semaine. — Jours 77-288.

18. DIMANCHE. S. Alexandre, év.

Il faut remarquer que
Mars croch et s'en va
que par incidence, à
l'occasion, passant fléchi
sur les villages qui
étoit, subit sudden
par hasard et à cause
de l'immensité de
son génie ignorant.
N'ayant rien lu que
le bébé, et sachant
seulement son faible
breaban qui il s'eri-
vait comme à la parité
et comme on le parle
encore aujourd'hui.

⊙ L. 6 h. 8 m.
C. 6 h. 9 m.

MARS.

⊙ L. 9 h. 53 m. mat.
C. 0 h. 4 m. mat.
Jour de la lune 7.

15^{me} semaine. — Jours 78-287.

19. Lundi. S. Joseph.

de lire p. l'histoire et la
littérature latine:

Schoell; Paris. 1818.

Jo. abb. Fabricii: Bibliotheca
Latina. Hamburgi.

1722.; Nunc melius

delecta, Jo. Aug. Ernesti

Lips. 1773.

Biblioth. Latina medicæ
et infirmæ octavis Hamb.
1734.

H. C. Harles. brevis notici-
æ litteraturæ romanæ
inæ. Lips. 1829.

☉ L. 6 h. 6 m.
C. 6 h. 11 m.

MARS.

☾ L. 10 h. 12 m. mat.
C. 1 h. 0 m. mat.
Jour de la lune 8.

15^{me} semaine. — Jours 79-286.

Printemps, à 4 h. 5 m. du matin.

☾ P. Q. à 8 h. 53 m. du soir.

20. Mardi. S. Joachim.

Études nouvelles en l'hist.
sur le l'écrit. Romain
depuis son origine jusqu'à
nos jours. Paris 1824.

John Denlap.

⊙ L. 6 h. 2 m.
C. 6 h. 15 m.

MARS.

⊙ L. 40 h. 58 m. mat.
C. 1 h. 56 m. mat.

Jour de la lune 9.

15^{me} semaine. — Jours 80-285.

21. Mercredi. S. Benoît.

aliquis. Sur l'âme enflammée
qui brule au milieu des
souffres de la nuit
qui elle s'éclaircit ainsi
que leurs cœurs, aspect
sombres, escarnes.
Volontés etc -

comme un ^{troupe} troupe.
aux chaînes de l'espérance.

Intituli: ad incensum
la amare.

à travers le cristal des bonnes
intentions.

Cristal des bonnes volontés
En des rêves avec bulles
bleues.

☉ L. 6 h. 0 m.
C. 6 h. 45 m.

MARS.

☾ L. 11 h. 52 m. mat.
C. 2 h. 48 m. mat.
Jour de la lune 10.

15^{me} semaine. — Jours 81-284.

22. Jeudi. Ste Léa.



⊙ L. 5 h. 58 m.
C. 6 h. 16 m.

MARS

☾ L. 0 h. 54 m. soir.
C. 5 h. 55 m. mat.

Jour de la lune 11.

15^{me} semaine. — Jours 82-285.

23. Vendredi. S. Victorien.

Verre tendus au moyen
ou quel on essaye de
brûler au clair ou l'air.

☉ L. 5 h. 56 m.
C. 6 h. 48 m.

MARS.

☾ L. 2 h. 5 m. soir.
C. 4 h. 16 m. mat.

Jour de la lune 12.

15^{me} semaine. — Jours 85-282.

24. Samedi. S. Gabriel. — S. Timothée.

25

☉ L. 5 h. 54 m.
C. 6 h. 49 m.

MARS.

☾ L. 3 h. 48 m. soir.
C. 4 h. 52 m. mat.

Jour de la lune 15.

15^{me} semaine. — Jours 84-281.

25. DIMANCHE. ANNONCIATION.

L'œuvre de Ruy-Broek
ou l'épopee mystere
des cloîtres.

☉ 1. 5 h. 54 m.
☾ 6 h. 21 m.

MARS

☾ 1. 4 h. 56 m. soir.
☉ 5 h. 25 m. mat.

☾ Jour de la lune 14.

14^{me} semaine. — Jours 85-280.

26. Lundi. S. Emmanuel.

Les enfants, quoique morts,
ont une série de gestes et
de mouvements qui s'accom-
plissent, ils ont quasi des
desirs et des analogies et
des conceptions qui n'ont pas
été données et —

2^o Leur tourment de vers
analogue à leur jeu.

En mes desirs de lire
des livres aux mains unies

L'éd. de l'esp. sur ce motif
moral, quelque grand
reflexe de geste d'espoir
qui se blanchit.

⊙ L. 5 h. 49 m.
C. 6 h. 22 m.

MARS.

☾ L. 5 h. 56 m. soir.
C. 5 h. 55 m. mat.
Jour de la lune 15.

14^{me} semaine. — Jours 86-279.

☉ P. L. à 40 h. 47 m. du soir.

27. Mardi. S. Ludger. — S^{te} Lydie.

Musée en des Innocents
^{illusions}
Mes bons intentions
enfants immobiles en
vidents depuis long temps
d'où sortent des bêtes
bleues, sur l'eau ou les
mours ou la parois
poussent depuis les flammes
et les larges neiges
d'anciennes existences.

et d'anciennes ^{effluves} choses -
O mes intentions intentions

En mes bonnes illusions!

☉ L. 5 h. 47 m.
C. 6 h. 24 m.

MARS.

☾ L. 7 h. 18 m. soir.
C. 6 h. 23 m. mat.
Jour de la lune 16.

14^{me} semaine. — Jours 87-278.

28. Mercredi. Ste Dorothee, m.

*peuses d'un un
niveau.*

⊙ L. 5 h. 45 m.
C. 6 h. 25 m.

MARS.

☾ L. 8 h. 59 m. soir.
C. 6 h. 58 m. mat.

Jour de la lune 17.

14^{me} semaine. — Jours 88-277.

29. Jeudi saint. S. Eustache.

Voir mes Lettres: comme
espérer -
faillir -

☉ L. 5 h. 43 m.
C. 6 h. 27 m.

MARS.

☾ L. 10 h. 0 m. soir.
C. 7 h. 24 m. mat.

☾ Jour de la lune 18.

14^{me} semaine. — Jours 89-276.

30. Vendredi saint. S. Cyrille.

Cadran Lunaire

31.

☉ L. 5 h. 45 m.
C. 6 h. 27 m.

MARS.

☾ L. 11 h. 47 m. soir.
C. 7 h. 59 m. mat.

Jour de la lune 49.

14^{me} semaine. — Jours 90-275.

31. Samedi saint. St^e Balbine, vierge.

Armez vous. Plus que
tous les autres mys-
tères, à un sens de
plus que v^{os} v^{os} v^{os}.
galer, le sens d'ami, le
seul d'ailleurs qui
pourrait développer
deja, puisque v^{os} ne.
C'est pour vous que celui-ci.

RÉCAPITULATION.

[Faint, illegible handwriting on a grid background, possibly bleed-through from the reverse side of the page.]

Temps moyen de Paris.

☉ L. 5 h. 59 m.
☾ C. 6 h. 50 m.

AVRIL.

Temps moyen de Paris.

☾ L. —
☉ C. 8 h. 40 m. mat.

Jour de la lune 20.

14^{me} semaine. — Jours 91-274.

1V^e mois. — 50 jours. — Les jours croissent, pendant ce mois,
de 1 heure 46 minutes.

1. DIMANCHE. PAQUES. — S. Hugues, évêque.

En ce lieu, doit, voir? Venois
ne, ignorons notre grandeur,
par ce que ne sommes
diminuer comme des
insignes en une goutte
d'eau suspendue à quelq
doigt sans mesure, que
la main recouvre, effluant
le reflet et la réduction
que seuls ne voyons actu-
ellement, se ne l'empê
que la réalité.

ne ne sommes probable-
ment. que le reflet de
ne mêmes.

⊙ L. 5 h. 37 m.
C. 6 h. 51 m.

AVRIL.

☾ L. 0 h. 29 m. mat.
C. 9 h. 26 m. mat.

Jour de la lune 21.

15^{me} semaine. Jours 92-275.

2. Lundi. S. François de Paule.

Le Car-fours au jeun.

⊙ L. 5 h. 55 m.
C. 6 h. 55 m.

AVRIL.

⊙ L. 4 h. 52 m. mat.
C. 10 h. 20 m. mat.

Jour de la lune 22.

13^{me} semaine. — Jours 95-272.

⊙ D. Q. à 0 h. 51 m. du soir.

3. Mardi. S. Richard.

Et vix iustitia in-
gulum clunborum
regis, et fides cinetorium
remantus. Isaias. 12, 5.

Simulacre

flammis noires et bleues

La lune à travers une
lentille ou un télescope.

☉ L. 5 h. 55 m.
C. 6 h. 54 m.

AVRIL.

☾ L. 2 h. 25 m. mat.
C. 11 h. 20 m. mat.
Jour de la lune 25.

15^{me} semaine. — Jours 94-271.

4. Mercredi. S. Ambroise.

chaque fois que v. essayez
de vous approcher de l'ombrel
le Cherubin en la qui en
désend l'embrie.

⊙ L. 5 h. 51 m.
C. 6 h. 56 m.

AVRIL.

☾ L. 5 h. 9 m. mat.
C. 0 h. 25 m. soir.

Jour de la lune 24.

15^{me} semaine. — Jours 95-270.

5. Jeudi. St^e Irène. — S. Vincent.

⊙ L. 5 h. 29 m.
C. 6 h. 57 m.

AVRIL.

⊙ L. 5 h. 45 m. mat.
C. 4 h. 29 m. soir.
Jour de la lune 25.

45^{me} semaine. — Jours 96-269.

6. Vendredi. S. Célestin. — S. Prudent.

Guide de Molinos-
truis et la contumace
6 degrés de la contumace
le feu, l'unction, l'élevation
l'illumination, le goût
et le repos. Jeûs mou
l'extase, les transports
la liquéfaction, la fan-
-aison, le triomphe, le
baiser, les embrassements,
l'excitation. L'un ou
le transformation
les fiançailles, le
mariage. (Guide
spirituelle).

⊙ L. 5 h. 27 m.
C. 6 h. 59 m.

AVRIL.

☾ L. 4 h. 13 m. mat.
C. 2 h. 54 m. soir.
Jour de la lune 26.

45^{me} semaine. — Jours 97-268.

7. Samedi. S. Albert.

Reins et Balthes.

1^{re} série.

1918

⊙ L. 5 h. 24 m.
C. 6 h. 40 m.

AVRIL.

☾ L. 4 h. 42 m. mat.
C. 5 h. 50 m. soir.
Jour de la lune 27.

15^{me} semaine. — Jours 98-267.

8. DIMANCHE. S. Gautier.

☉ L. 5 h. 22 m.
C. 6 h. 45 m.

AVRIL.

☾ L. 5 h. 5 m. mat.
C. 4 h. 42 m. soir.
Jour de la lune 28.

16^{me} semaine. — Jours 99-266.

9. Lundi. Ste Marie Cléophas.

penias inter Vindis Vallis
circulus fuit Joannes
de Speculo Curcyensis.
Ordine Vicarius.

⊙ L. 5 h. 20 m.
C. 6 h. 45 m.

AVRIL.

☾ L. 5 h. 27 m. mat.
C. 5 h. 45 m. soir.
Jour de la lune 29.

16^{me} semaine. — Jours 100-265.

10. Mardi. S. Clotaire. — S. Macaire.

⊙ L. 5 h. 48 m.
⊙ C. 6 h. 45 m.

AVRIL.

⊙ L. 5 h. 49 m. mat.
⊙ C. 6 h. 48 m. soir.
Jour de la lune 1.

16^{me} semaine. — Jours 101-264.
⊙ N. L. à 9 h. 47 m. du matin.

11. Mercredi. S. Léon.

Joannes Schenkoviensis
vna J. Ausbrochia

Ruricus Tomerius -

Joannes Joitchaerus

Pet. Turpinus, Aronica
Prubantia.

Joannes Gilemannus -

Thomas a Kempis
Vna Gerardus. Noyen.

⊙ L. 5 h. 46 m.
C. 6 h. 46 m.

AVRIL.

☾ L. 6 h. 44 m. mat.
C. 7 h. 50 m. soir.

☾ Jour de la lune 2.

16^{me} semaine. — Jours 102-265.

12. Jeudi. S. Jules.

13

☉ L. 5 h. 44 m.
C. 6 h. 47 m.

AVRIL.

☾ L. 6 h. 55 m. mat.
C. 8 h. 52 m. soir.
Jour de la lune 5.

46^{me} semaine. — Jours 105-262.

13. Vendredi S. Justin.

☉ L. 5 h. 12 m.
C. 6 h. 49 m.

AVRIL.

☾ L. 7 h. 2 m. mat.
C. 9 h. 53 m. soir.

☾
Jour de la lune 4.

16^{me} semaine. — Jours 104-264.

14. Samedi. S. Tiburce.

15

☉ L. 5 h. 10 m.
C. 6 h. 50 m.

AVRIL.

☾ L. 7 h. 53 m. mat.
C. 40 h. 53 m. soir.
Jour de la lune 5.

16^{me} semaine. — Jours 105-260.

15. **DIMANCHE.** S^{te} Anastasie.

☉ L. 5 h. 9 m.
C. 6 h. 52 m.

AVRIL.

☾ L. 8 h. 8 m. mat
C. 11 h. 50 m. soir.
Jour de la lune 6.

17^{me} semaine. — Jours 106-259.

16. Lundi. S. Paterne, évêque.

17. M

☉ L. 5 h. 7 m.
C. 6 h. 55 m.

AVRIL

☾ L. 8 h. 51 m. mat.
C.

Jour de la lune 7.

17^{me} semaine. — Jours 407 258.

17. Mardi. S. Rodolphe.

⊙ L. 5 h. 5 m.
C. 6 h. 55 m.

AVRIL.

☾ L. 9 h. 41 m. mat.
C. 0 h. 43 m. mat.
Jour de la lune 8.

17^{me} semaine. — Jours 408-257.

18. Mercredi. S. Parfait.

19. J

☉ L. 5 h. 5 m.
☾ C. 6 h. 56 m.

AVRIL.

☾ L. 40 h. 58 m. mat.
☾ C. 4 h. 51 m. mat.
Jour de la lune 9.

47^{me} semaine. — Jours 109-256.

☾ P. Q. à 0 h. 2 m. du soir.

19. Jeudi. S. Elphège.

Ricour. Provenance de
Provence

☉ L. 5 h. 4 m.
C. 6 h. 58 m.

AVRIL.

☾ L. 11 h. 45 m. mat.
C. 2 h. 15 m. mat.

☾ Jour de la lune 10.

17^{me} semaine. — Jours 110-255.

20. Vendredi. S. Marcellin.

21.

⊕ L. 4 h. 59 m.
C. 6 h. 59 m.

AVRIL.

☾ L. 0 h. 55 m. soir.
C. 2 h. 50 m. mat.
Jour de la lune 11.

17^{me} semaine. — Jours 144-254.

21. Samedi. S. Anselme.

☉ L. 4 h. 57 m.
C. 7 h. 4 m.

AVRIL.

☾ L. 2 h. 8 m. soir.
C. 5 h. 22 m. mat.

☉
Jour de la lune 13

17^{me} semaine. — Jours 112-255.

22. DIMANCHE. S. Léonide.

☉
23

oir.
mat.
ne 13

☉ L. 4 h. 55 m.
C. 7 h. 2 m.

AVRIL.

☾ L. 5 h. 25 m. soir.
C. 5 h. 52 m. mat.

Jour de la lune 13.

18^{me} semaine. — Jours 145-252.

23. Lundi. S. Georges.

☉ L. 4 h. 55 m.
C. 7 h. 4 m.

AVRIL.

☾ L. 4 h. 46 m. soir.
C. 4 h. 20 m. mat.
Jour de la lune 11

18^{me} semaine. — Jours 114-251.

24. Mardi. S. Léger.

☉ L. 4
C. 7

25. M

soir
mal
ne 11
L. 4 h. 52 m.
C. 7 h. 5 m.

AVRIL.

L. 6 h. 8 m. soir.
C. 4 h. 49 m. mat.
Jour de la lune 15.

18^{me} semaine. — Jours 115-250.

25. Mercredi. S. Marc.

⊙ L. 4 h. 50 m.
C. 7 h. 7 m.

AVRIL

☾ L. 7 h. 51 m. soir.
C. 5 h. 19 m. mat.

Journal de la lune 16.

18^{me} semaine. — Jours 116-249.

☾ P. L. à 6 h. 51 m. du matin.

26. Jeudi. S. Clet, pape.

27. V

☉ L. 4 h. 48 m.
C. 7 h. 8 m.

AVRIL.

☾ L. 8 h. 55 m. soir.
C. 5 h. 52 m. mat.
Jour de la lune 17.

18^{me} semaine. — Jours 117-218.

27. Vendredi. S. Polycarpe. — S. Frédéric.

☉ L. 4 h. 46 m.
C. 7 h. 9 m.

AVRIL.

☾ L. 10 h. 10 m. soir.
C. 6 h. 50 m. mat.
Jour de la lune 48.

18^m semaine. — Jours 118-247.

28. Samedi. S. Vital. — S. Aimé.

29.

⊙ L. 4 h. 44 m.
C. 7 h. 44 m.

AVRIL.

☾ L. 4 h. 20 m. soir.
C. 7 h. 46 m. mat.
Jour de la lune 19.

48^{me} semaine. — Jours 119-246.

29. DIMANCHE. S. Robert.

☉ L. 4 h. 45 m.
C. 7 h. 12 m.

AVRIL.

☾ L. _____
C. 8 h. 9 m. mat.
Jour de la lune 20.

49^{me} semaine. — Jours 120-245.

30. Lundi. S. Eutrope, évêque.

Temp

☉

1.

Temps moyen de Paris.

⊙ L. 4 h. 44 m.
C. 7 h. 44 m.

MAI.

Temps moyen de Paris.

⊙ L. 0 h. 20 m. mat.
C. 9 h. 8 m. mat.

Jour de la lune 21.

19^{me} semaine. — Jours 121-244.

V^e mois. — 31 jours. — Les jours croissent, pendant ce mois,
de 1 heure 21 minutes.

1. Mardi. SS. Jacques et Philippe.

faire venir:

Leigh Hunt. poésies

Giles Fletcher's, complete poésies
1 vol. 6 sh.

~~(Golden Library) Mallory's
Mord' Arthur. 2 sh.~~

~~Arnette. Collected and founded
(Carrichin)~~

Stedman. The poets of
America. 9 sh.

Le Bachelor. Valles.

☉ L. 4 h. 59 m.
C. 7 h. 15 m.

MAI.

☾ L. 4 h. 9 m. mat.
C. 10 h. 15 m. mat.
Jour de la lune 22.

19^{me} semaine. — Jours 122-243.

☾ D. Q. à 11 h. 56 m. du soir.

2. Mercredi. S. Athanase, év.

⊙ L. 4 h. 38 m.
C. 7 h. 17 m.

MAI.

☾ L. 4 h. 48 m. mat.
C. 11 h. 49 m. mat.
Jour de la lune 25

19^{me} semaine. — Jours 125-242.

3. Jeudi. Découverte de la sainte Croix.

☉ L. 4 h. 56 m.
C. 7 h. 18 m.

MAI.

☾ L. 2 h. 20 m. mat.
C. 0 h. 25 m. soir.

Jour de la lune 24.

19^{me} semaine. — Jours 124-211.

4. Vendredi. Ste Monique. — Ste Pélagie.

⊙ L. 4 h. 54 m.
C. 7 h. 20 m.

MAI.

☾ L. 2 h. 48 m. mat.
C. 4 h. 51 m. soir.

Jour de la lune 25.

49^{me} semaine. — Jours 125-240.

5. Samedi. S. Pie V.

⊙ L. 4 h. 33 m.
C. 7 h. 21 m.

MAI.

☾ L. 5 h. 12 m. mat.
C. 2 h. 35 m. soir.
Jour de la lune 26.

19^{me} semaine. — Jours 126-239.

6. DIMANCHE. Ste Prudence.

7.

⊙ L. 4 h. 34 m.
C. 7 h. 22 m.

MAI.

☾ L. 5 h. 54 m. mat.
C. 5 h. 38 m. soir.
Jour de la lune 27.

20^{me} semaine. — Jours 127-238.

7. **Lundi.** *Rogations.* — S. Stanislas, évêque.

⊙ L. 4 h. 50 m.
C. 7 h. 24 m.

MAI.

☾ L. 5 h. 55 m. mat.
C. 4 h. 40 m. soir.
Jour de la lune 28.

20^{me} semaine. — Jours 428-237.

8. Mardi. *Rogations.* — S. Désiré, évêque.

9

⊙ L. 4 h. 28 m.
C. 7 h. 28 m.

MAI.

☾ L. 4 h. 47 m. mat.
C. 5 h. 42 m. soir.
Jour de la lune 29.

20^{me} semaine. — Jours 129-256.

9. Mercredi. *Rogations.* — S. Grégoire, évêque.

⊙ L. 4 h. 27 m.
C. 7 h. 27 m.

MAI.

☾ L. 4 h. 40 m. mat.
C. 6 h. 45 m. soir.
Jour de la lune 30.

20^{me} semaine. — Jours 150-255.

10. Jeudi. ASCENSION. — S. Isidore.

11.

☉ L. 4 h. 25 m.
☉ C. 7 h. 28 m.

MAI.

☾ L. 5 h. 5 m. mat.
☾ C. 7 h. 47 m. soir.
Jour de la lune 1

20^{me} semaine. — Jours 131-234.

● N. L. à 1 h. 55 m. du matin.

11. **Vendredi.** S. Mamert, évêque.

☉ l. 4 h. 24 m.
C. 7 h. 29 m.

MAI.

☾ l. 5 h. 54 m. mat.
C. 8 h. 48 m. soir.

Jour de la lune ☾

20^{me} semaine. — Jours 132-233.

12. Samedi. S. Achille.

13.

⊙ L. 4 h. 23 m.
C. 7 h. 31 m.

MAI.

☾ L. 6 h. 8 m. mat.
C. 9 h. 46 m. soir.
Jour de la lune 3

20^{me} semaine. — Jours 133-253.

13. DIMANCHE. S. Servais, évêque.

⊙ L. 4 h. 21 m.
C. 7 h. 52 m.

MAI.

☾ L. 6 h. 48 m. mat.
C. 10 h. 41 m. soir.
Jour de la lune 4.

21^{me} semaine. — Jours 154-251.

14. Lundi. S. Pacôme. — S. Boniface.

15.

⊙ L. 4 h. 30 m.
C 7 h. 33 m.

MAI.

☾ L. 7 h. 55 m. mat.
C. 11 h. 50 m. soir.

Jour de la lune 3.

21^{me} semaine. — Jours 155-250

15. **Mardi.** Ste Dymphne. — S. Maxime.

☉ L. 4 h. 19 m.
C. 7 h. 33 m.

MAI.

☾ L. 8 h. 50 m. mat.
C. _____

☾ Jour de la lune 6.

21^{me} semaine. — Jours 150-229.

16. Mercredi. S. Honoré, évêque.

17.

⊙ L. 4 h. 47 m.
C. 7 h. 56 m.

MAI.

☾ L. 9 h. 51 m. mat.
C. 0 h. 45 m. mat.
Jour de la lune 7.

21^{me} semaine. — Jours 157-228

17. Jeudi. S. Montain. — S. Pascal.

⊙ L. 4 h. 16 m.
C. 7 h. 37 m.

MAI.

☾ L. 40 h. 58 m. mat.
C. 0 h. 51 m. mat.

Jour de la lune 8.

21^{me} semaine. — Jours 158-227.

) P. Q. à 11 h. 14 m. du soir.

18. Vendredi. S. Yves. — S. Félix.

⊙ L. 4 h. 45 m.
C. 7 h. 58 m.

MAI.

☾ L. 11 h. 49 m. mat.
C. 4 h. 24 m. mat.

Jour de la lune 9.

21^{me} semaine. — Jours 159-226.

19. Samedi. Ste Prudentienne.

⊙ L. 4 h. 14 m.
C. 7 h. 40 m.

MAI.

☾ L. 4 h. 5 m. solr.
C. 4 h. 55 m. mat.
Jour de la lune 10.

21^{me} semaine. — Jours 140-225.

20. DIMANCHE. PENTECOTE. — S. Bernardin.

⊙ L. 4 h. 15 m.
C. 7 h. 41 m.

MAI.

☾ L. 2 h. 19 m. soir.
C. 2 h. 21 m. mat.
Jour de la lune 11.

22^{me} semaine. — Jours 141-224.

21. Lundi. S. Hospice.

⊙ L. 4 h. 42 m.
C. 7 h. 42 m.

MAI.

☾ L. 5 h. 58 m. soir.
C. 2 h. 48 m. mat.

Jour de la lune 12.

22^{me} semaine. — Jours 142-225.

22. Mardi. St^e Julie.

23.

☉ L. 4 h. 10 m.
C. 7 h. 45 m.

MAI.

☾ L. 4 h. 59 m. soir.
C. 5 h. 15 m. mat.
Jour de la lune 15.

23^{me} semaine. — Jours 145-222.

23. Mercredi. Quatre-temps. — S. Didier, évêque.

Voici qui vous aime ^{so} toute
avec lui de non certente.

Le plus com. un peu
dans la part.

toute lumineuse

Et ~~de~~ fleurs aux
parties clous.

nuances.

⊙ L. 4 h. 9 m.
C. 7 h. 45 m.

MAI.

☾ L. 6 h. 22 m. soir.
C. 5 h. 46 m. mat.
Jour de la lune 14.

22^e semaine. — Jours 144-221.

24. Jeudi. S. Donatien.

Handwritten notes and scribbles on the right side of the page, including a large 'E' and some illegible markings.

⊙ L. 4 h. 2 m.
C. 7 h. 54 m.

JUIN.

☾ L. 4 h. 17 m. mat.
C. 0 h. 25 m. soir.

Jour de la lune 25

25^{me} semaine. — Jours 155-212.

2. Samedi. S. Potvin, év. — Ste Émilie.

à S. Verbeur

à l'extrémité de la

de Volonté unalca.

un unalca

pour Volonté

☉ l. 4 h. 2 m.
C. 7 h. 55 m.

JUIN.

☾ l. 1 h. 40 m. mat.
C. 1 h. 29 m. soir.

Jour de la lune 21

25^{me} semaine. — Jours 154-211.

3. DIMANCHE. St^e Clotilde.

brave une si me
clément de l'auto
un regard qui un
un blanc
un femme des
meuble

de la u trop
de la fin

l. 4 h. 0 m.
C. 8 h. 5 m.

JUIN.

l. 10 h. 19 m. soir.
C. 6 h. 42 m. mat.
Jour de la lune 17.

27^{me} semaine. — Jours 177-188.

18. 26. Mardi. S. Antelme. — S. David.

A Lobel bouches
49, rue St-Jacques.

reçu aux Paines. 61

Album de Peranère
avec étoile 2^e - un feuillet

reçu au Lobel. 39 f.

D^r De chambre



☉ L. 4 h. 0 m.
C. 8 h. 5 m.

JUIN.

☾ L. 10 h. 53 m. soir.
C. 7 h. 52 m. mat.
Jour de la lune 18.

27^{me} semaine. — Jours 178-187.

27. Mercredi. Ste Adèle.

brute accidentelle en
1435.

⊙ L. 4 h. 1 m.
C. 8 h. 5 m.

JUIN.

⊙ L. 14 h. 20 m. soir.
C. 9 h. 2 m. mat.

Jour de la lune 19.

27^{me} semaine. — Jours 179-186.

28. Jeudi. S^{te} Irénée. — S. Léon II.

Intra quae fuerunt Joannes
Hincbaert, Franc^o de
Brigios abbas, Joannes
Mysbroeckius sacerdos,
qui exclusa omni maki-
ralis affectus aspergine,
in puritate mentis
vitam inuenerunt socialem

Si scire volueris portage
vitam Domini Joannis
Augusti primi prioris in
Fratre Joanne de Schoen-
rovia, Conscriptam. Sed
see. huc Domini J.
de S. celebratis hinc
quomodo presertim

⊙ L. 4 h. 1 m.
C. 8 h 5 m.

JUIN.

☾ L. 11 h. 45 m. soir.
C. 10 h. 40 m. mat.
Jour de la lune 20.

27^{me} semaine. — Jours 180-185.

29. Vendredi. SS. Pierre et Paul.

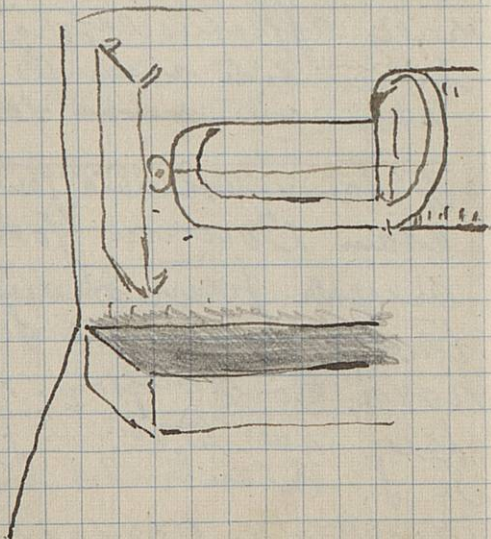

⊙ l. 4 h. 2 m.
C. 8 h. 5 m.

JUIN.

Cl. —
C. 41 h. 46 m. mat.
Jour de la lune 21.

27^{me} semaine. — Jours 481-484.

30. Samedi. Ste Emilienne.

Le moulin noir - (Terminus)
un peu haussé p. o. q. arbres
grands -

L'autre moulin sans aile
(informat. inest. air malade)
d'effiance) -

Temp. (météorologie) - Orage
éclair (ferme porteur analog.)

Écrit à G^{de} mère aux Indes -

Grère Vaux - (cassés en fumée)
(réunion de types. Vaquet) -

maison à poulin com
à Amsterdam -

Son portrait par Nat y.

RÉCAPITULATION.

1/ Le miroir de la vie antique
L'œuvre 9. C'est ici le porteur
et même pas seulement sur
parfois instants goguenards
gales rétro.

Pragmat de l'œuvre à la naissance

éducation et direction de l'œuvre
jusqu'à la période embryonnaire
ou recherche de la paternité.

Le portrait. Désir de l'œuvre

Temps moyen de Paris.

☉ L. 4 h. 5 m.
☾ C. 8 h. 4 m.

JUILLET.

Temps moyen de Paris.

☉ L. 0 h. 7 m. mat.
☾ C. 0 h. 20 m. soir.

Jour de la lune 22.

27^{me} semaine. — Jours 182-185.

☾ D. Q. à 4 h. 2 m. du matin.

VII^e mois. — 31 jours. — Les jours décroissent, pendant ce mois,
de 1 heure 5 minutes.

1. DIMANCHE. Ste Éléonore. — S. Martial.

nos actions, e'us
comme un geste en
certaine lumière en
de l'ombre se prolonge
indéfiniment

— (B. M.)
Heber. et Hummel.

Catalogue raisonné
des estampes.

Qui e'ciardin
diver.

☉ L. 4 h. 5 m.
C. 8 h. 4 m.

JUILLET.

☾ L. 0 h. 28 m. mat.
C. 1 h. 25 m. soir.

Jour de la lune 25.

27^{me} semaine. — Jours 185-182.

2. Lundi. Visitation de la sainte Vierge.

Le Germ. est sans être est
certain purifier les
Parnassus.

Jaye en av. (soutien
une absurdité, com
de soutenir qu'en
paysan est bleu, p. 4
Va à travers du lumb.
indigo

Descente en longue spirale
Vibratile -

⊙ L. 4 h. 4 m.
C. 8 h. 4 m.

JUILLET.

L. 0 h. 50 m. mat.
C. 2 h. 26 m. soir.

Jour de la lune 24.

28^{me} semaine. — Jours 184-181.

3. Mardi. S. Thierry. — S. Anatole.

Le Poëme descendu
des combinaisons
d'instruments aux
combinaisons de
mots.

Quelle est l'origine
aux flamands, l'esp.
gotthric, au celle
d'après? —

autres de ces phénomènes
aux causes latentes
et les lois sûres seront
intervenues en 700.

p. d. q. la mort est éte

⊙ L. 4 h. 5 m.
C. 8 h. 5 m.

JUILLET.

☾ L. 4 h. 15 m. mat.
C. 5 h. 28 m. soir.
Jour de la lune 25.

28^{me} semaine. — Jours 185-180.

4. Mercredi. Ste Berthe.

Et une maison, elle
reçoit Venue toujours
peu après - la honte de
certaines actions en dehors
de cette crainte religieuse, com-
me par quels, les hommes que
la science inventera le
moyen de rayonner et de
fixer toute les images
qui ont eu lieu de l'espace
etc. Il a vu l'influence des
visions et pensées de la femme
sur la beauté et l'art de l'homme
et l'influence in-

⊙ L. 4 h. 5 m.
C. 8 h. 3 m.

JUILLET.

L. 1 h. 15 m. mat.
C. 5 h. 28 m. soir.
Jour de la lune 26.

28^{me} semaine. — Jours 186-179.

5 Jeudi. Ste Zoé.

Hist. de la littérature
hindoue par Jean
Lahor. 14. chap. 3.50

Le Ramayana de
Valmiki - trad. fr. de
H. Faucher - Paris. 1854 -
1858 - 4 Vol. in 12 - - obus
de la même. 24. in 12 chap.
marpon -
trad. angl par Griffith

= faitible des persentences.
les reserants, la télé.
pethie - le trouble (surtout
16)

⊙ L. 4 h. 6 m.
⊙ C. 8 h. 5 m.

JUILLET.

⊙ L. 2 h. 9 m. mat
⊙ C. 5 h. 51 m. soir

Jour de la lune 27.

28^{me} semaine. — Jours 187 178.

6 Vendredi. S^{te} Lucie. — S. Dominique.

Jour d'effrayance comme
lorsque les enfants
représentent Guley
Chou de bon Beau.

murais — tre us rives hautes
de songe / deux suspects.

Letti - fontaine

D. le rive par de foyes au
le spectacle de ce ni en feu
comme en spectacle
juste le pain de terre sur les
se verraient les personnages.

Un collège une mille de ces pages
hérétiques. S. L. p. 117.

⊙ L. 4 h. 7 m.
⊙ C. 8 h. 2 m.

JUILLET.

⊙ L. 2 h. 45 m. mat.
⊙ C. 6 h. 50 m. mat.
Jour de la lune 23.

28^{me} semaine. — Jours 188-177.

7. Samedi. St^e Aubierge.

affiche sur des marques
Ortol. du Naus v. d. Day
sur le temps.

ou gants noirs

ceux d'ironner deux
qui il veut meurt
ignorer

Mains et tenes, main
gardées. vertes
de meurt qui on me
soulait

Non triste d'être obligé
d'espérer ce en enquêter
contingence et ces abs. un
un triste de l'événement

⊙ L. 4 h. 8 m.
C. 8 h. 1 m.

JUILLET.

☾ L. 3 h. 28 m. mat.
C. 7 h. 24 m. soir.
Jour de la lune 29.

28^{me} semaine. — Jours 189-176.

8. DIMANCHE. St^e Elisabeth. — St^e Virginie.

Mais ils sont tellement
insensibles

Dashy gloom -
fragments de souvenirs
innombrables de la mer
usuel

Walter. K -

Mélancolie - arbres devenus

comme un bœuf de
pas qui de leur de
avec une descente

En jouant les propos unidos
ou inefficaces.

⊙ L. 4 h. 9 m.
C. 8 h. 1 m.

JUILLET.

⊙ L. 4 h. 18 m. mat.
C. 8 h. 15 m. soir.

Jour de la lune 1.

29^{me} semaine. — Jours 190-175.

● N. L. à 6 h. 26 m. du matin.

9. Lundi. St^e Victoire.

Toujours si intangible qu'on ne
crois à côté d'elle ne voir que
son image d'un miroir.

Si étrange qu'on croise le
voir toujours en un miroir

l'espace, de cumuler
cinquante en soixante
comme la mémoire de
l'homme, combien
la mémoire du monde
en attendant quel
qui inventa qui les
rattrape. (Leur être
celle éducation possible
ou dite, servir un point

⊙ L. 4 h. 9 m.
C. 8 h. 0 m.

JUILLET.

☾ L. 5 h. 16 m. mat.
C. 8 h. 55 m. soir.

Jour de la lune 2

29^{me} semaine. — Jours 194-174.

10. Mardi. Ste Félicité.

De Départ }

De rien qu'on ne
voit les étoiles qui
Lendemain. La nuit,
de rien il faut la
nuit ^(est le vice) certains exi-
nement se il orques :-
l'incoscience -

Orbus gloom - semble les mitre
sous verre -

La mère d'amie ouest plus
phosphorescent.

⊙ L. 4 h. 10 m.
C. 8 h. 0 m.

JUILLET.

⊙ L. 6 h. 20 m. mat.
C. 9 h. 51 m. soir.

Jour de la lune 5.

29^{me} semaine. — Jours 142-175.

11. Mercredi. Tr. de s. Benoît.

causes blanches
fuite. (Hesperia)
rues étranges de nuit

qu'importe la terre
en sur elle

gloom - aux tombes
transparences

orch. Sam.

Yves, sources de ruelles limpidas
qui baignaient nos dres

Jd. ce rêve, comparano
étrange com celle ci.

«fuite mais on humble com»
«avec servante» etc.

☉ l. 4 h. 44 m.
C. 7 h. 59 m.

JUILLET.

☾ l. 7 h. 29 m. mat.
C. 10 h. 2 m. soir.

Jour de la lune 4.

29^{me} semaine. — Jours 195-172.

12. Jeudi. S. Pie.

— purit à un qui —
— accent —

Le jugement des rêveurs
n'est pas sans analogie
avec celui du tout petit
enfant, qui d. l'apparence
de ses sens ne refuse
pas les qualités d'un
corps ou corps lui-même.

Obscurité du
sommeil commun

tout s'actualise d. la
conscience du rêveur

⊙ L. 4 h. 12 m.
⊙ C. 7 h. 58 m.

JUILLET.

⊙ L. 8 h. 40 m. mat.
⊙ C. 40 h. 50 m. soir.

Jour de la lune 5.

29^{me} semaine. — Jours 194-174.

13. Vendredi. S. Eugène, évêque.

Toute idée devient image,
toute pensée devient acte

traverse l'horizon de
l'imagination

le songe s'oubliera vite
ou persistera à l'évoquer
à trois fois, plus multiple
à travers de la rue
il s'efface. e. pour ce
j'attends écrit.

décepi-tion de les
mouvements, tentatives
de la mesure, voulant
élever une flamme en
le blanc noir du let.

⊙ L. 4 h. 45 m.
C. 7 h. 57 m.

JUILLET.

☾ L. 9 h. 55 m. mat.
C. 10 h. 56 m. soir.
Jour de la lune 6.

29^{me} semaine. — Jours 195-170.

14. Samedi. S. Bonaventure, évêque.

horlogerie ou cerveau -
échappement des ressorts
visages -

Le qnd territoire de la
substance grise

volitives - | Voir description
et onirisme
- Sérapion.

Le sommeil, dit Ofliger,
depend de ce que la formation
intra-moléculaire d'acide
carbonique s'arrête à
la substance grise du
cerveau.

☉ L. 4 h. 14 m.
C. 7 h. 36 m.

JUILLET.

☾ L. 11 h. 7 m. mat.
C. 11 h. 21 m. soir.
Jour de la lune 7.

29^{me} semaine. — Jours 196-199.

15. DIMANCHE. S. Henri.

L'art est peut-être la
provisoire de certaines occu-
pations du cerveau

—
on parle la langue oubliée
qu'on avait perdue son
enfance. D. J. Bourcier.

—
Il semble qu'on a suffi-
amment les rêves, où le dormant
a été silencieux et immobile
que ceux où il se parle à
lui-même.

—
The phantasms of the living
par M. M. Myers, Gurney
et Podmore

☉ L. 4 h. 46 m.
C. 7 h. 56 m.

JUILLET.

☾ L. 0 h. 22 m. soir
C. 11 h. 48 m. soir.

Jour de la lune 8.

50^{me} semaine. — Jours 197-168.

☽ P. Q. à 0 h. 22 m. du soir.

16. Lundi. N.-D. du Mont-Carmel.

Signe au Boulevard Blanc

M. Balfour Stewart, prési-
dent de la Société des re-
cherches psychiques de Londres

Les étranges occupations de
sa mère —

(Suite de 5) — Qui s'efforce
certains hommes à faire
de nouvelles connaissances
ayant conscience de
l'avenir des biens mysté-
rieux qui ils ^{meurent} cherchent à
généraliser. etc — et D.

⊙ L. 4 h. 17 m.
C. 7 h. 55 m.

JUILLET.

⊙ L. 1 h. 59 m. soir.
C.

Jour de la lune 9.

50^{me} semaine. — Jours 198-167.

17. Mardi. S. Alexis. (Quis audit imperfec
du regard. b. d. d.)
toutes les occultes influences
du diabolisme.

Le personnage apparaît par
avec son diabolisme, son
morceau de paysage.
en ép. inf. et. apportant
série. Comme un
Leros de Wagner et son
leitmotiv - un berger
de Nuremberg sur ses
planchette.

J'apprécie si en détail ont
qu'ils rapportent avec l'exu
de l'âme l'âme unie je les
donn avant tout par
l'aspect de courtes

☉ L. 4 h. 48 m.
C. 7 h. 54 m.

JUILLET.

☾ L. 2 h. 56 m. soir.
C. 0 h. 17 m. mat.

Jour de la lune 10

50^{me} semaine. — Jours 199-166.

18. Mercredi. S. Camille. — S. Thomas d'Aquin.

arrivé à - t. elle ouverte
ma mère et commis et
milieu. elles - J'ignore.
un geste où il y avait un
multitude de feuilles
and ô the strong. ^{strong wind}
mild!
Et j'étais plein de consentement
Je s'appelle rapid en ceci
à cause des associations
d'idées - Qu'è l'on trouve
y découvrir

Reve Muet sans
soud - une phrase
lue par commun

⊙ L. 4 h. 49 m.
C. 7 h. 55 m.

JUILLET.

L. 4 h. 45 m. soir.
C. 0 h. 50 m. mat.

Jour de la lune 4.

50^{me} semaine. — Jours 200-165.

19. Jeudi. S. Vincent de Paul.

de la partie (l'entente
au bord de quel en
le siècle ce qui n'aura
beaucoup les premiers
origine du télégraphe
et (alphonse) t'heur
is en ven fut - la
seul mot cri de
rue. Si ^{certains} en même
que je n'aurais l'affaire
si cette authentique
à Marie - The Heur
(?) is en the fit. - compare
pas l'altération
main retrouvé. La
forme en la lettre
de Marie.

⊙ L. 4 h. 20 m.
C. 7 h. 52 m.

JUILLET.

⊙ L. 5 h. 26 m. soir.
C. 1 h. 50 m. mat.

⊙ Jour de la lune 12.

50^{me} semaine. — Jours 201-161.

20. Vendredi. St^e Marguerite.

- pas je reviens la maison
et le jardin d'Utrecht
présent - mes frères
on s'occupe comme par ordi
naire elle descend de Leam
jusqu'en ——— sommet
Van Huerne —
Lourd —

Le mot avec un accent
qui lui donne l'air
d'être d'origine perdue
en milansite d'induite
de les restes -

⊙ L. 4 h. 21 m.
C. 7 h. 50 m.

JUILLET.

☾ L. 6 h. 32 m. soir.
C. 2 h. 48 m. mat.

Jour de la lune 15.

30^{me} semaine. — Jours 202-163.

21. Samedi. S. Victor.

La conscience s'effondra
le rivé.

analectes

Il n'y a pas de rivé que
l'on sache retrospéctif
au moment où l'on
rivé.

Le miroir de la vie
antérieure jusqu'à vie
sans un coin de sein
une lumière, ou noir
et d'autres souvenirs
tellement embay on en
que je ne saurais les
exprimer.

☉ L. 4 h. 22 m.
☾ C. 7 h. 49 m.

JUILLET.

☾ L. 7 h. 27 m. soir.
☉ C. 3 h. 15 m. mat.

☾ Jour de la lune 14.

50^{me} semaine. — Jours 205-162.

22. DIMANCHE. St^e Marie-Madeleine.

ascièterce pré-ambryonnaire
enfelade

tous ceci est long a rapporte
mais avait lieu tres rapide
Car on sait que les rive les
plus compliquies ne ourent
probable que l'aspect d'un
clin d'oeil.

orifice au fruits

Mr. savons tous jante
autour des etoiles que
de nous mêmes

Je n'ai en jante t'ce
d'un son en t'ce

que son. sans significatif
de la direction inter

☉ L. 4 h. 24 m.
☾ C. 7 h. 48 m.

JUILLET.

☉ L. 8 h. 45 m. soir.
☾ C. 4 h. 20 m. mat.

Jour de la lune 15.

51^{me} semaine. — Jours 204-161.

☉ P. L. à 5 h. 54 m. du matin.

23. Lundi. S. Apollinaire, évêque.

9^o on va voir un peu
comment on suit un
mouvement de frappe
qu'il est derrière la
porte ou qu'il n'y
est pas.

Le paysage en tête au
l'ouïours est de
monde où j'étais pour
suivre par les abelles et
où je leur échapperais
J'ai une fleur à travers
une suite de hautes herbes
et de feuilles

ou raison parfaite

⊙ L. 4 h. 25 m.
C. 7 h. 47 m.

JUILLET.

⊙ L. 8 h. 50 m. soir.
C. 5 h. 50 m. mat.

Jour de la lune 16.

51^{me} semaine. — Jours 205-160.

24. Mardi. Ste Christine.

Le rive peut être comue
mais la rive peut n'être
d'autres causes que les
causes divines.

Contrôle de son rive entre
un état de veille et de
souverain.

Verbatim.

C'était un jayant
comme celui qui
homme effrayé regarda

Mon cœur chançait en
tu infais les mondes.

⊙ L. 4 h. 26 m.
C. 7 h. 46 m.

JUILLET.

L. 9 h. 5 m. soir.
C. 6 h. 41 m. mat.
Jour de la lune 17.

54^{me} semaine. — Jours 206-159.

25. Mercredi. S. Jacques le Majeur. — S. Christophe.

un anglicisme & le
et allemand de ma mère
docteur.

le demi réveil après
lequel on tâche de se
rendormir, avec l'idée
et l'espoir de continuer
un beau rêve

celui qui en habitude
à porter des lunettes
et qui ne voit pas
sans elles en rêve

☉ L. 4 h. 27 m.
C. 7 h. 44 m.

JUILLET.

☾ L. 9 h. 46 m. soir.
C. 7 h. 54 m. mat.

Jour de la lune 18.

51^{me} semaine. — Jours 207-158.

26. Jeudi. Ste Anne.

engager d'en voir la fin
raison par moi-même non
je c'est un illuminé sur
à ce point d'un de ces
improbables arbres au
de terre

les entours —

interpenetration d'instants

visage angélique

l'atmosphère au loin
sacralité

comme le 7^e août en
forêt Chaulmoignon

⊙ L. 4 h. 29 m.
C. 7 h. 45 m.

JUILLET.

L. 10 h. 40 m. soir.
C. 8 h. 59 m. mat.

Jour de la lune 19.

31^{me} semaine. — Jours 208-157.

27. Vendredi S. Georges. — Ste Nathalie.

sur le cœur (la bouche)

L'orage, rente à reflexes

Mon âme reclame
chamela de mon cœur

Elle tremble comme un
pennu à toutes les
rumeurs de l'inconnu

ces faux folâtres de
l'esprit

au bord de la rue, comme
van les meubles

accusés. Vacille avoué
quelque un à qui le

⊙ L. 4 h. 50 m.
C. 7 h. 42 m.

JUILLET.

⊙ L. 4 h. 52 m. soir.
C. 10 h. 5 m. mat.

Journal de la lune 20.

51^{me} semaine. — Jours 209-156.

28. Samedi. S. Samson, évêque.

= Vainement après
hallucinations produites
par la pénitence intercession
d'opinion alors il
l'ore du jour.

Nouvelle sur les profan-
timents - et les resurrexions
ments.

Nouvelle sur elle
qu'il a le nez trop
long - incarné en
revelé par le photographe

jeu, quel jeu!

⊙ L. 4 h. 51 m.
C. 7 h. 40 m.

JUILLET.

☾ L. 10 h. 55 m. soir.
C. 11 h. 10 m. mat

Jour de la lune 4.

51^{me} semaine. — Jours 210-155

29. DIMANCHE. Ste Marthe.

Hallucinations, nouvelle
sur le cas de celui qui
est - et voit par hallucination
une phore criminelle y en
has - - Dictionnaire - encyclop
des sciences med. (Gouge)
p. 419.

Voici le cas; le médecin
qui le rapporte, lisait
un article sur le
régime des docteurs -
à un moment il voit
le texte, et le même
cherche avec les mots
à opinion laïque,
et les recense =

⊙ l. 4 h. 52 m.
C. 7 h. 59 m.

JUILLET.

⊙ l. 11 h. 46 m. soir.
C. 0 h. 45 m. soir.
Jour de la lune 22

52^{me} semaine. — Jours 211-154.

⊙ D. Q. à 8 h. 59 m. du soir.

30. Lundi. S. Abdon. — S. Ignace.

Altre nouvelle: celui qui a
commis une série de
crimes en qui un soir voit
son être moral d'un
mirroir (Scarlet Letter. 201.

Théâtre d'opéra -
Le sirey - ou Des
Sautoches

⊙ L. 4 h. 34 m.
⊙ C. 7 h. 58 m.

JUILLET.

☾ L. 11 h. 41 m. soir.
☾ C. 1 h. 16 m. soir.
Jour de la lune 25.

52^{me} semaine. — Jours 212-155.

31. Mardi. S. Germain l'Auxerrois.

trouves celles :

L'Education du remords.
(The school letter, 226) celui
qui a commis un
crime, et qui est un
de tous est heureux p. c. q.
a un ami a qui il a
confie le crime et qui
sait quel il est.

Le remords est une
flambe comme une autre
qui de l'aveugle quelle
en fait être un homme
à prouver ses fleurs
agréables

et comme une

Temps moyen de Paris.

☉ L. 4 h. 55 m.
C. 7 h. 56 m.

AOUT.

Temps moyen de Paris.

☾ L. —
C. 2 h. 18 m. soir.
Jour de la lune 24.

52^{me} semaine. — Jours 245-152.

VIII^e mois. — 31 jours. — Les jours décroissent, pendant ce mois,
de 1 heure 44 minutes.

1. Mercredi. Ste Sophie. — S. Pierre es-liens.

maladie mortelle
dont on peut celer
ou rendre inoffensifs
les buccels -

Il choisit d'abord un
ami fidèle et la misér
- et qui à intention -
deperuvau il a usage a
ouir le secret aux amies
mais sans effet -

L'effet d'un verre
d'eau froide malade
est stagnante -

⊙ L. 4 h. 56 m.
☾ C. 7 h. 55 m.

AOUT.

☾ L. 0 h. 9 m. mat.
C. 5 h. 19 m. soir.
Jour de la lune 25

52^{me} semaine. — Jours 214-151.

2. Jeudi. S. Étienne. — S. Alphonse.

Si Holl and ainsent
Virginatre. ams con
en un corte a fu us
chevans jusqu' blems
rivaltis -

Kloft! Kloft! Kloft!

Allare implicite.

Je tiens à faire une
narration avant tout
sincère et exempte de
toute artifice littéraire
resultatif.

⊙ L. 4 h. 58 m.
C. 7 h. 35 m.

AOUT.

☾ L. 0 h. 42 m. mat.
C. 4 h. 19 m. soir.

Jour de la lune 26.

52^{me} semaine. — Jours 215-150.

3. Vendredi. S^{te} Lydie.

une mine de houille un jour
de fête -

un hollandais le deux
une idée d'être un
jour de soleil.

un passage à l'infirmière

à terre une machine des
brûlés -

avec projection d'eau des
fenêtres de l'infirmière.

un matras de verre à toute
voies de un canal.

une femme d'annonciation

⊙ L. 4 h. 59 m.
⊙ C. 7 h. 52 m.

AOUT.

☾ L. 4 h. 22 m. mat.
☾ C. 5 h. 15 m. soir.

Jour de la Lune 27.

52^{me} semaine. — Jours 216-149.

4. Samedi. S. Dominique.

une jeune mère un jour
d'oraison

un mot - - -

écrite -

une prière au milieu
des malades.

un fils de roi - asyle.

un capitaine au long
cours surveillant
de l'hospice -

Les parents d'une jeune
qui a faim.

Elle est - - -

5/2 ^{gondrées}
sur en celles

⊙ L. 4 h. 40 m.
C. 7 h. 50 m.

AOUT.

☾ L. 2 h. 9 m. mat
C. 6 h. 16 m. soir.

Journal de la lune 28.

52^{me} semaine. — Jours 217-148.

5. DIMANCHE. S. Yon. — S. Abel.

Verron es cloches!

3 fev. 1812. Uttenou
qui il n'est pas nécessaire
d'articuler d'emploi
les faits sur les quels on
établit ses moyens.

ce qui résulte des arts
52 et 40 7 ou e. or / p. ou.

un jardinier d'ancien
Espagnol.

d'une usine

tente -

⊙ L. 4 h. 42 m.
C. 7 h. 29 m.

AOUT.

⊙ L. 5 h. 4 m. mat.
C. 6 h. 54 m. soir.
Jour de la lune 29.

53^{me} semaine. — Jours 218-147.

6. Lundi. Transfiguration de N.-S. J.-C.

Après-midi de ~~shurtlee~~
= ain.

~~les~~ Dullon. Exploir 192.

D. La ces est les moyes
résultant de la loi.

Il ne nous fut nécessaire
d'indiquer leur source.

id. 516. — Attention

~~qu'il~~ qu'il attention

qu'il n'est pas nécessaire

d'art. D. l'exploir

les faits sur lesquels

on établit ces

arrogés. (2^e f. 1812

C. de Brulle.)

⊙ L. 4 h. 45 m.
C. 7 h. 27 m.

AOUT.

☾ L. 4 h. 7 m. mat.
C. 7 h. 50 m. soir.

Jour de la lune 50.

55^{me} semaine. — Jours 219-146.

● N. L. à 6 h. 50 m. du soir.

7. Mardi. S. Gaëtan. — S. Albert.

Books for all time
De Quincy (second
series) notes from
the Pocket-Book of an
Opium-Eater. With
anecdotes, etc.
London. Ward, Lock
& Co.

Toikarski Juill 1819-

Cesf. 11 nov. 1846.

Arumelle 28 Jan. 1808-

L. 5 h. 46 m.
C. 6 h. 44 m.

AOUT.

L. 11 h. 46 m. soir.
C. 2 h. 7 m. soir.

Jour de la lune 25

36^{me} semaine. — Jours 2+2-123.

J. Jeudi. S. Fiacre.

M^{me} Fucornier
rue de la Couraie.

Van Aenderburch - 53.

51

Mercier. entree

Regard à la main / 80
d'acier.

Reformab. n^o 759.

Laurens page - 608. 7. XX.

S. 2. n^o 572.

Solidante. (us 87 tabl.

Reformab. 3

Des. 81. 3/4. 398. son
inter

ca. 418. (41)

☉ L. 5 h. 17 m.
☉ C. 6 h. 42 m.

AOUT.

☾ L. 41 h. 59 m. soir.
☾ C. 5 h. 4 m. soir.
Jour de la lune 24.

56^{me} semaine. — Jours 245-122.

31. Vendredi. S. Ovide. — S. Aristide.

24 - 37.
~~28~~ ~~29~~



Temps moyen de Paris.

Temps moyen de Paris.

☉ l. 5 h. 18 m.
☽ 6 h. 40 m.

SEPTEMBRE.

☾ l. _____
☽ 5 h. 57 m. soir.

Jour de la lune 25.

56^{me} semaine. — Jours 214-124.

IX^e mois. — 30 jours. — Les jours décroissent, pendant ce mois,
de 1 heure 49 minutes.

1. Samedi. S. Gilles. — S. Leu.

Uelshoph. 19. Rue ou Jardin.

Uelshoph. 19. Rue ou Jardin.

⊙ L. 5 h. 20 m.
⊙ C. 6 h. 38 m.

SEPTEMBRE.

⊙ L. 0 h. 50 m. mat.
⊙ C. 4 h. 44 m. soir
Jour de la lune ☾

56^{me} semaine. — Jours 245-120.

7. 2. DIMANCHE. S. Lazare.

Cyprès à menthe en volutes -

feuilles vertes très délicates sur blanc.

Lupéolane avec petits d. la sou-
dables jetant des galets comme de
noisettes - carrelage vert -

Personnages d'or -

banes ou se font à couleur
chandelles de fer.

chaire chem sculpté, tout petit.

Tableau de résurrection avec bon
comme archange.

une peinture de 1337.

A M. maître sur Tenonnes épa-
d'autre sur avec archange en des
craquelé.

mat
soir
ne :

⊙ L. 5 h. 21 m.
C. 6 h. 56 m.

SEPTEMBRE.

L. 4 h. 50 m. mat.
C. 5 h. 26 m. soir.
Jour de la lune 27.

37^{me} semaine. — Jours 246-119.

3. Lundi. S. Grégoire.

Arbres curieux comme des
choufiquats.

un à qui on fou les
yeux avec un velbreux.
Tous les morts le matin.

Fonds sur l'aine.
(D. P. Eyles de dimanche
à M. M. M.)

Sur un hanap. J'explique
bleu vers avec jaune.

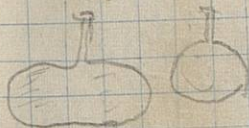

⊙ L. 5 h. 25 m.
C. 6 h. 34 m.

SEPTEMBRE.

⊙ L. 2 h. 56 m. mat.
C. 6 h. 2 m. soir.

Jour de la lune 28.

57^{me} semaine. — Jours 247-148.

4. Mardi. St^e Rosalie.

Si aréennement et hydrocéphaliques
virginatis et domus.

La fontaine en la source d'eau
un fruit en l'humid., ainsi qu'
on le trouve, du colosse obtenu.

à qui Ruelo! a réali: Peine en
premier veine, un port qui est de
seul, et s'is seul, et seurs com
un vinci, un fendi, serait
Dire à son un d'ile, je ne s. vous
plus un grand hon, pas qu'a a q'
dit trouble en l'ad une vie et un
d'quibol, ou bien le renvoyé en
lui déclarant: C'est me dit
hier.

⊙ L. 5 h. 24 m.
C. 6 h. 52 m.

SEPTEMBRE.

⊙ L. 4 h. 8 m. mat
C. 6 h. 53 m. soir

Journal de la lune 29.

57^{me} semaine. — Jours 248-417.

5. Mercredi. S. Bertin.

Avec elle on se réjouit
des brutes, des bêtes
cruelles, des esprits féroces,
bêtes, etc. etc. etc.
pour les pauvres
peu comme Bruges!

Avec un peu de réflexion
on voit ce qui se passe
derrière soi et les
vies!

☉ L. 5 h. 24 m.
☾ C. 6 h. 52 m.

SEPTEMBRE.

☉ L. 5 h. 22 m. mat
☾ C. 7 h. 4 m. soir.

Jour de la lune 1.

37^{me} semaine. — Jours 249-116.

☉ N. L. à 5 h. 5 m. du matin.

6. Jeudi. St^e Ève. — S. Onésiphore.

Un nombre de
travaux sur ce point —

emergence —

écrit sur les Histoires
Anglais, qui v. H. H.
avec leur histoire

☉ L. 5 h. 27 m.
C. 6 h. 28 m.

SEPTEMBRE.

L. 6 h. 59 m. mat.
C. 7 h. 28 m. soir.

Jour de la lune 2.

57^{me} semaine. — Jours 250-145.

7. Vendredi. S. Cloud.

Jour l'Écorce
du remords

se dire que le remords est
une ruse de vers à
traités selon la méthode
Baccellaire de Pasteur

L'ajoutant. par l'addition
d'une femme fille. jete
au bord de 5 jours
à cause de l'odeur qui
allait trahir (et cependant
suivre cette odeur) D.
le second jour d'encens
du château

☉ L. 5 h. 28 m.
☾ C. 6 h. 26 m.

SEPTEMBRE.

☉ L. 7 h. 57 m. mat.
☾ C. 7 h. 55 m. soir.

☾ Jour de la lune 3.

57^{me} semaine. — Jours 251-414.

8. Samedi. Nativité de N.-D.

Donnerai contre- (d'après
Sanderus) une gravure
de ce château.

Souvenirs du château -
siège (groen tinnen) etc
un grand trouble en
une forêt d'automne

mat.
soir.
ne 3



L. 8 h. 30 m.
C. 6 h. 24 m.

SEPTEMBRE.



L. 9 h. 15 m. mat.
C. 8 h. 22 m. soir.
Jour de la lune 4.

37^{me} semaine. — Jours 252-145.

9. DIMANCHE. S. Omer, évêque.

fr
e

e

⊙ L. 5 h. 54 m.
C. 6 h. 24 m.

SEPTEMBRE.

☾ L. 10 h. 54 m. mat.
C. 8 h. 35 m. soir.

Journal de la lune 5.

38^{me} semaine. — Jours 255-112.

10. Lundi. Ste Pulchérie.

11. M

⊙ L. 5 h. 55 m.
C. 6 h. 19 m.

SEPTEMBRE

☾ L. 41 h. 51 m. mat.
C. 9 h. 28 m. soir.
Jour de la lune 6.

38^{me} semaine. — Jours 254-111.

11. Mardi. S. Hyacinthe. — S. Émilien.

☉ L. 5 h. 54 m.
C. 6 h. 17 m.

SEPTEMBRE.

☾ L. 4 h. 6 m. soir
C. 10 h. 10 m. soir.

☉ C. 10 h. 10 m. soir.

☾ L. 4 h. 6 m. soir

58^{me} semaine. — Jours 255-110.

☾ P. Q. à 10 h. 9 m. du matin.

12. Mercredi. S. Raphaël. — S. Séraphin.

13. J

☉ L. 5 h. 35 m.
C. 6 h. 45 m.

SEPTEMBRE

☾ L. 2 h. 14 m. soir.
C. 10 h. 59 m. soir.
Jour de la lune ☾.

58^{me} semaine. — Jours 255-109.

13. Jeudi. S. Maurille, évêque.

☉ l. 3 h. 57 m.
C. 6 h. 45 m.

SEPTEMBRE.

☾ l. 3 h. 43 m. soir.
C. 11 h. 57 m. soir.
Jour de la lune 9.

58^{me} semaine. — Jours 257-108.

14. **Vendredi.** *Exaltation de la sainte Croix.*

15.

☉ L. 5 h. 38 m.
C. 6 h. 41 m.

SEPTEMBRE.

☾ L. 4 h. 5 m. soir.
C. _____

Jour de la lune 10

38^{me} semaine. — Jours 258-107.

15. Samedi. S. Nicomède.

☉ L. 5 h. 41 m.
C. 6 h. 7 m.

SEPTEMBRE.

☾ L. 5 h. 21 m. soir.
C. 2 h. 9 m. mat.

Jour de la lune 12.

39^{me} semaine. — Jours 260-105.

17. Lundi. S. Lambert, évêque.

☉ L. 5 h. 45 m.
C. 6 h. 5 m.

SEPTEMBRE.

☾ L. 5 h. 49 m. soir.
C. 5 h. 18 m. mat

Journal de la lune 15.

59^{me} semaine. — Jours 261-104.

18. **Mardi.** S. Jean Chrysostôme.

19.

dir.
mat
13.
L. 5 h. 44 m.
C. 6 h. 2 m.

SEPTEMBRE

L. 6 h. 11 m. soir.
C. 4 h. 27 m. mat.

Journal de la lune 14

59^{me} semaine. — Jours 262-105.

19. Mercredi. *Quatre-temps* — S. Janvier.

⊙ L. 5 h. 45 m.
⊙ C. 6 h. 0 m.

SEPTEMBRE.

⊙ L. 6 h. 57 m. soir.
⊙ C. 5 h. 55 m. mat.

Journal de la lune 15

59^{me} semaine. — Jours 263-102.

⊙ P. L. à 5 h. 54 m. du matin.

20. Jeudi. S. Eustache.

21.

ir.
at.
15

⊙ L. 5 h. 47 m.
C. 5 h. 58 m.

SEPTEMBRE.

☾ L. 6 h. 59 m. soir.

C. 6 h. 41 m. mat.

Jour de la lune 16.

59^{me} semaine. — Jours 264-101.

21. **Vendredi.** *Quatre-temps* — S. Mathieu.

☉ L. 5 h. 48 m.
☽ G. 5 h. 56 m.

SEPTEMBRE.

☾ L. 7 h. 21 m. soir.
☽ C. 7 h. 46 m. mat.

☾ Jour de la lune 17.

59^{me} semaine. — Jours 265-100.

Automne, à 5 h. 2 m. du soir.

22. **Samedi.** *Quatre-temps.* — S. Maurice.

23. 1

L. 5 h. 50 m.
C. 5 h. 54 m.

SEPTEMBRE.

L. 7 h. 44 m. soir.
C. 8 h. 50 m. mat.
Jour de la lune 18

59^{me} semaine. — Jours 266-99.

23. DIMANCHE. S^{te} Thècle.

☉ L. 5 h. 51 m.
☾ C. 5 h. 52 m.

SEPTEMBRE.

☾ L. 5 h. 9 m. soir.
☉ C. 9 h. 55 m. mat.

☾ Jour de la lune 19.

40^{me} semaine. — Jours 267-98.

24. Lundi. S. Andoche. — S. Corneille.

25. I

⊙ L. 5 h. 53 m.
⊙ C. 3 h. 50 m.

SEPTEMBRE.

☾ L. 8 h. 58 m. soir.
☾ C. 10 h. 56 m. mat.

Jour de la lune 20.

40^{me} semaine. — Jours 268-97.

25. Mardi. S. Firmin, évêque.

☉ L. 5 h. 54 m.
C. 5 h. 48 m.

SEPTEMBRE.

☾ L. 9 h. 44 m. soir.
C. 11 h. 56 m. mat.

Jour de la lune 21.

40^{me} semaine. — Jours 269-96.

26. Mercredi. Ste Justine.

27.

⊙ L. 5 h. 55 m.
C. 5 h. 45 m.

SEPTEMBRE.

☾ L. 9 h. 54 m. soir.
C. 8 h. 54 m. soir.

Jour de la lune 22.

40^{me} semaine. — Jours 270-95.

27. Jeudi. SS. Cosme et Damien.

⊙ L. 5 h. 57 m.
C. 5 h. 45 m.

SEPTEMBRE.

☾ L. 10 h. 58 m. soir
C. 4 h. 48 m. soir
Jour de la Lune ?

40^{me} semaine. — Jours 271-94.

☾ D. Q. à 8 h. 40 m. du matin.

28. Vendredi.. S. Céran, év. — S. Wenceslas.

29. S

☉ L. 3 h. 58 m.
C. 5 h. 41 m.

SEPTEMBRE.

☾ L. 11 h. 55 m. soir.
C. 2 h. 57 m. soir.

Jour de la lune 24.

40^{me} semaine. — Jours 272-93.

29. Samedi. S. Michel.

Dépense: recette. N^o
618/9 en 1888

Monsieur Joug

☉ l. 6 h. 0 m.
C. 5 h. 59 m.

SEPTEMBRE.

☾ l. _____
C. 3 h. 24 m. 50 s.
Jour de la lune

40^{me} semaine. — Jours 275-92.

30. DIMANCHE. S, Jérôme.

- 1 Leroy
- 2 Van Lerberg
- 3 Gellin
- 4 Girard
- 5 Nantier
- 6 Maubel
- 7 Verhaeren
- 8 Haroff
- 9 Picard
- 10 Lemonnier
- 11 Goffa
- 12 Moedel
- 13 Vellier
- 14 Mallarmé
- 15 Kabin
- 16 Darzens

RÉCAPITULATION.

- 17 Heysmann
18 Mikhail
19 Lucillard
~~20 Francon~~
~~21 Severin~~
22 Prodenbach
22 Meim
23 Vancis
24 Piquin
25 Griffin

RÉCAPITULATION.

Temps m

L. 6
C. 5

X^e r

1. Lu

Temps moyen de Paris.

⊙ L. 6 h. 4 m.
C. 5 h. 57 m.

OCTOBRE.

Temps moyen de Paris.

☾ L. 0 h. 55 m. mat.
C. 5 h. 58 m. soir.

Jour de la lune 26.

41^{me} semaine. — Jours 274-91.

X^e mois. — 31 jours. — Les jours décroissent, pendant ce mois,
de 1 heure 52 minutes.

1. Lundi. S. Remi, évêque.

☉ L. 6 h. 3 m.
C. 5 h. 55 m.

OCTOBRE.

☾ L. 1 h. 44 m. mat.
C. 4 h. 54 m. soir.
Jour de la lune 27.

41^{me} semaine. — Jours 275-90.

2. Mardi. Les SS. Anges gardiens.

3. M

☉ L. 6 h. 4 m.
C. 5 h. 55 m.

OCTOBRE.

☾ L. 2 h. 57 m. mat.
C. 5 h. 0 m. soir.
Jour de la lune 28.

41^{me} semaine. — Jours 276-89.

3. Mercredi. S. Cyprien, évêque.

⊙ L. 6 h. 6 m.
C. 5 h. 51 m.

OCTOBRE.

⊙ L. 4 h. 45 m. mat.
C. 5 h. 27 m. soir.
Jour de la lune 29.

41^{me} semaine. — Jours 277-88.

4. Jeudi. S. François d'Assise.

5.

⊙ L. 6 h. 7 m.
⊙ C. 5 h. 29 m.

OCTOBRE.

⊙ L. 5 h. 52 m. mat.
⊙ C. 5 h. 54 m. soir.
Jour de la lune 50

41^{me} semaine. — Jours 278-87.

⊙ N. L. à 2 h. 43 m. du soir.

5. Vendredi. Ste Flavie.

☉ L. 6 h. 9 m.
C. 5 h. 27 m.

OCTOBRE.

☾ L. 6 h. 52 m. mat.
C. 6 h. 21 m. soir.

Jour de la lune 1.

41^{me} semaine. — Jours 279-86.

6. Samedi. S. Bruno.

☉ L. 6 h. 10 m.
C. 5 h. 24 m.

OCTOBRE.

☾ L. 8 h. 44 m. mat.
C. 6 h. 51 m. soir.
Jour de la lune 2.

41^{me} semaine. — Jours 280-83.

7. DIMANCHE. S. Serge.

☉ L. 6 h. 12 m.
C. 5 h. 22 m.

OCTOBRE.

☾ L. 9 h. 55 m. mat.
C. 7 h. 25 m. soir.

Jour de la lune 5.

43^{me} semaine. — Jours 281-84.

8. Lundi. Ste Brigitte.

9.

☉ L. 6 h. 15 m.
C. 5 h. 20 m.

OCTOBRE.

☾ L. 10 h. 55 m. mat.
C. 8 h. 5 m. soir.

Jour de la lune 4.

42^{me} semaine. — Jours 282-83.

9. Mardi. S. Denis, évêque.

☉ L. 6 h. 15 m.
C. 5 h. 18 m.

OCTOBRE.

☾ L. 0 h. 7 m. soir.
C. 8 h. 55 m. soir.
Jour de la lune 5.

42^{me} semaine. — Jours 285-82.

10. Mercredi. S. Paulin, év. — S. Géréon.

11.

⊙ L. 6 h. 46 m.
C. 5 h. 46 m.

OCTOBRE.

☾ L. 1 h. 41 m. soir.
C. 9 h. 49 m. soir.

Jour de la lune G.

42^{me} semaine. — Jours 284 81.

11. **Jeudi.** S. Gommaire. — S. Nicaise.

☉ L. 6 h. 48 m.
C. 5 h. 14 m.

OCTOBRE.

☾ L. 2 h. 5 m. soir.
C. 10 h. 52 m. soir.
Jour de la lune 7.

42^{me} semaine. — Jours 285-80

☾ P. Q. à 5 h. 58 m. du matin.

12. Vendredi. S. Wilfrid, évêque.

13.

⊙ l. 6 h. 19 m.
C. 5 h. 12 m.

OCTOBRE.

☾ l. 2 h. 49 m. soir.
C. 11 h. 59 m. soir.

Jour de la lune 8.

42^{me} semaine. — Jours 286-79.

13. Samedi. S. Édouard.

☉ L. 6 h. 21 m.
C. 5 h. 10 m.

OCTOBRE.

☾ L. 5 h. 24 m soir.
C.

Jour de la lune 9.

42^m semaine. — Jours 287-78.

14. DIMANCHE. S. Calixte.

15

⊙ L. 6 h. 22 m.
C. 5 h. 8 m.

OCTOBRE.

☾ L. 5 h. 54 m. soir.
C. 1 h. 8 m. mat.

Jour de la lune 40

45^{me} semaine. — Jours 288-77.

15. **Lundi.** Ste Thérèse.

☉ L. 6 h. 24 m.
C. 5 h. 6 m.

OCTOBRE.

☾ L. 4 h. 49 m. soir.
C. 2 h. 47 m. mat.
Jour de la lune 11.

45^{me} semaine. — Jours 289-76.

16. Mardi. S. Léopold. — S. Gall, évêque.

17

⊙ L. 6 h. 25 m.
C. 5 h. 4 m.

OCTOBRE.

☾ L. 4 h. 42 m. soir.
C. 5 h. 24 m. mat.
Jour de la lune 42.

45^{me} semaine. — Jours 290-75.

17. Mercredi. S. Florentin, évêque.

⊙ L. 6 h. 27 m.
C. 5 h. 5 m.

OCTOBRE.

☾ L. 5 h. 4 m. soir.
C. 4 h. 50 m. mat.
Jour de la lune 15

45^{me} semaine. — Jours 291-74.

18. Jeudi. S. Luc, évangéliste.

19. V

⊙ L. 6 h. 29 m.
C. 5 h. 1 m.

OCTOBRE.

☾ L. 5 h. 23 m. soir.
C. 5 h. 53 m. mat.
Jour de la lune 14.

45^{me} semaine. — Jours 292-75.

☾ P. L. à 9 h. 18 m. du soir.

19. Vendredi. S. Savinien, évêque.

⊙ L. 6 h. 50 m.
⊙ C. 4 h. 39 m.

OCTOBRE.

☾ L. 5 h. 47 m. soir.
C. 6 h. 40 m. mat.
Jour de la lune 15,

⊙ L.
⊙ C.

45^{me} semaine. — Jours 295-72.

20. Samedi. St^e Irène.

21. 1

dir.
mat.
15.
⊙ L. 6 h. 52 m.
C. 4 h. 57 m.

OCTOBRE.

⊙ L. 6 h. 44 m. soir.
C. 7 h. 45 m. mat.
Jour de la lune 16

45^{me} semaine. — Jours 294-71.

21. **DIMANCHE.** S^{te} Ursule.

☉ L. 6 h. 55 m.
C. 4 h. 55 m.

OCTOBRE.

☾ L. 6 h. 58 m. soir.
C. 8 h. 46 m. mat.

☾ Jour de la lune 12.

44^{me} semaine. — Jours 295-70.

22. Lundi. St^e Céline.

23. M

oir.
nat.
e 47.

⊙ L. 6 h. 55 m.
C. 4 h. 55 m.

OCTOBRE.

☾ L. 7 h. 9 m. soir.
C. 9 h. 48 m. mat.
Jour de la lune 48.

44^{me} semaine. — Jours 296-69.

23. Mardi. S. Hilarion.

pl. 95.

comp 5.

☉ L. 6 h. 56 m.
C. 4 h. 51 m.

OCTOBRE.

☾ L. 7 h. 46 m. soir.
C. 10 h. 47 m. mat.
Jour de la lune 19.

☉ L.
C.

44^{me} semaine. — Jours 297-68.

24. Mercredi. S. Magloire, év. — S. Raphaël.

25. **C.**

L. 6 h. 58 m.
C. 4 h. 50 m.

OCTOBRE.

L. 8 h. 50 m. soir.
C. 11 h. 45 m. mat.
Jour de la lune 20.

44^{me} semaine. — Jours 298-67.

25. Jeudi. SS. Crépin et Crépinien.

☉ L. 6 h. 40 m.
☽ C. 4 h. 48 m.

OCTOBRE.

☾ L. 9 h. 21 m. soir.
☽ C. 0 h. 55 m. soir.
Jour de la lune 21.

44^{me} semaine. — Jours 299-66.

26. Vendredi. S. Rustique, év. — S. Évariste.

27. :

⊙ L. 6 h. 41 m.
C. 4 h. 46 m.

OCTOBRE.

☾ L. 10 h. 19 m. soir.
C. 4 h. 17 m. soir.

Jour de la lune 22.

44^{me} semaine. — Jours 500-65.

27. Samedi. S. Frumence.

☉ L. 6 h. 43 m.
☉ C. 4 h. 44 m.

OCTOBRE.

☾ L. 11 h. 24 m. soir.
☾ C. 1 h. 56 m. soir.
Jour de la lune ☾

41^{me} semaine. — Jours 501-64.

☾ D. Q. à 2 h. 5 m. du matin.

28. DIMANCHE. S. Simon. — S. Alfred.

29.

soir.
soir.
e 21

⊙ l. 6 h. 44 m.
C. 4 h. 43 m.

OCTOBRE.

l. _____
C. 2 h. 30 m. soir.
Jour de la lune 24.

45^{me} semaine. — Jours 502-65.

29. **Lundi.** S. Narcisse, év. — S. Hyacinthe.

☉ L. 6 h. 46 m.
C. 4 h. 41 m.

OCTOBRE.

☾ L. 6 h. 55 m. mat.
C. 2 h. 59 m. soir.
Jour de la lune ☾

45^{me} semaine. — Jours 505-62.

30. Mardi. S. Lucain. — S. Arsène.

31. M

mat.
soir.
e 21

⊙ L. 6 h. 48 m.
C. 4 h. 59 m.

OCTOBRE.

⊙ L. 4 h. 46 m. mat.
C. 5 h. 26 m. soir.
Jour de la lune 26.

45^{me} semaine. — Jours 304-61.

31. Mercredi. S. Quintin.

Journer - 1.50.
boit au - 13.50.
carte. 2.50
gants. 4.50.

Temps moyen de Paris.

☉ L. 6 h. 49 m.
C. 4 h. 58 m.

NOVEMBRE.

Temps moyen de Paris.

☾ L. 5 h. 2 m. mat.
C. 5 h. 52 m. soir.

Jour de la lune 27.

45^{me} semaine. — Jours 505-60.

XI^e mois. — 30 jours. — Les jours décroissent, pendant ce mois,
de 1 heure 24 minutes.

1. Jeudi. TOUSSAINT.

aris.
t.
Dir.
27.

⊙ L. 6 h. 31 m.
C. 4 h. 56 m.

NOVEMBRE.

☾ L. 4 h. 21 m. mat.
C. 4 h. 49 m. soir.
Jour de la lune 28.

43^{me} semaine. — Jours 506-59.

2. Vendredi. *Les Trépassés.*

☉ L. 6 h. 52 m.
C. 4 h. 54 m.

NOVEMBRE.

☾ L. 5 h. 42 m. mat.
C. 4 h. 47 m. soir.

☾
Jour de la lune 29.

45^{me} semaine. — Jours 307-58.

3. Samedi. S. Hubert. — S. Marcel.

4.

⊙ L. 6 h. 54 m.
C. 4 h. 55 m.

NOVEMBRE.

☾ L. 7 h. 6 m. mat.
C. 5 h. 49 m. soir.

Jour de la lune 4.

45^{me} semaine. — Jours 508-57.

⊙ N. L. à 0 h. 42 m. du matin.

4. DIMANCHE. S. Charles Borromée, évêque.

☉ L. 6 h. 56 m.
C. 4 h. 51 m.

NOVEMBRE.

☾ L. 8 h. 29 m. mat.
C. 5 h. 57 m. soir.

Jour de la lune 2.

46^{me} semaine. — Jours 509-56.

5. Lundi. S. Zacharie. — S^{te} Berthilde.

6.

☉ L. 6 h. 57 m.
C. 4 h. 50 m.

NOVEMBRE.

☾ L. 9 h. 49 m. mat.
C. 6 h. 45 m. soir.
Jour de la lune 5.

46^{me} semaine. — Jours 310-35.

6. **Mardi.** S. Léonard

☉ L. 6 h. 59 m.
C. 4 h. 28 m.

NOVEMBRE.

☾ L. 4 h. 0 m. mat.
C. 7 h. 57 m. soir.

☾ Jour de la lune 4.

46^{me} semaine. — Jours 511-54.

7. Mercredi. S. Florent, év. — S. Ernest.

☉ L. 7 h. 0 m.
G. 4 h. 27 m.

NOVEMBRE.

☾ L. 0 h. 4 m. soir.
G. 8 h. 40 m. soir.

Jour de la lune 5.

46^{me} semaine. — Jours 512-53.

8. Jeudi. S. Godefroid.

☉ L. 7 h. 2 m.
☽ C. 4 h. 23 m.

NOVEMBRE.

☾ L. 0 h. 49 m. soir.
☽ C. 9 h. 48 m. soir.
Jour de la lune 6.

46^{me} semaine. — Jours 313-52.

9. Vendredi. S. Mathurin.

☉ L. 7 h. 4 m.
C. 4 h. 24 m.

NOVEMBRE.

☾ L. 1 h. 28 m. soir.
C. 10 h. 58 m. soir.

Jour de la lune 7.

46^{me} semaine. — Jours 514-51.

☾ P. Q. à 4 h. 25 m. du soir.

10. Samedi. S. Juste. — S. Léon.

☉ L. 7 h. 5 m.
C. 4 h. 25 m.

NOVEMBRE.

☾ L. 2 h. 0 m. soir.
C. _____

☾
Jour de la lune 8

46^m semaine. — Jours 515-50.

11. DIMANCHE. S. Martin, évêque.

☉ L.
C.
12

⊙ L. 7 h. 7 m.
C. 4 h. 21 m.

NOVEMBRE

☾ L. 2 h. 26 m. soir.
C. 0 h. 8 m. mat.

Jour de la lune 9.

47^{me} semaine. — Jours 516-49.

12 **Lundi.** S. René, évêque.

☉ L. 7 h. 8 m.
C. 4 h. 20 m.

NOVEMBRE.

☾ L. 2 h. 49 m. soir.
C. 4 h. 46 m. mat.
Jour de la lune 16.

47^{me} semaine. — Jours 317-48.

13. Mardi. S. Stanislas.

14.

☉ L. 7 h. 10 m.
C. 4 h. 19 m.

NOVEMBRE

☾ L. 5 h. 10 m. soir.
C. 2 h. 23 m. mat.
Jour de la lune 11.

47^{me} semaine. — Jours 518-47.

14. Mercredi. S. Albéric, évêque. 14 14 14 14

☉ L. 7 h. 12 m.
C. 4 h. 48 m.

NOVEMBRE.

☾ l. 5 h. 51 m. soir
C. 5 h. 27 m. mat.
Jour de la lune 12.

47^{me} semaine. — Jours 519-46.

15. Jeudi. Ste Eugénie.

16.

⊙ L. 7 h. 15 m.
C. 4 h. 16 m.

NOVEMBRE

☾ L. 5 h. 52 m. soir.
C. 4 h. 51 m. mat.

Jour de la lune 15

47^{me} semaine. — Jours 520-43.

16. **Vendredi.** S. Edmond.

⊙ L. 7 h. 15 m.
C. 4 h. 45 m.

NOVEMBRE

☾ L. 4 h. 15 m. soir.
C. 5 h. 35 m. mat.
Jour de la lune 14

47^{me} semaine. — Jours 521-44.

17. Samedi. S. Agnan, évêque.

18.

☉ L. 7 h. 16 m.
C. 4 h. 14 m.

NOVEMBRE.

☾ L. 8 h. 41 m. soir.
C. 6 h. 58 m. mat.

Jour de la lune 15

47^{me} semaine. — Jours 522-45.

☉ P. L. à 5 h. 25 m. du soir.

18. DIMANCHE. Ste Aude.

☉ L. 7 h. 18 m.
C. 4 h. 15 m.

NOVEMBRE.

☾ L. 5 h. 40 m. soir.
C. 7 h. 40 m. mat.
Jour de la lune 16.

48^m semaine. — Jours 523-42.

19. Lundi. Ste Élisabeth.

20.

☉ L. 7 h. 19 m.
C. 4 h. 12 m.

NOVEMBRE

☾ L. 5 h. 45 m. soir.
C. 8 h. 41 m. mat.

Jour de la lune 17.

48^{me} semaine. — Jours 324-41.

20. **Mardi.** S. Félix de Valois.

☉ L. 7 h. 21 m.
C. 4 h. 11 m.

NOVEMBRE.

☾ L. 6 h. 26 m. soir.
C. 9 h. 58 m. mat.

☾ Jour de la lune 18

48^{me} semaine. — Jours 325-40.

21 Mercredi. *Présentation de la sainte Vierge.*

22

⊙ L. 7 h. 22 m.
C. 4 h. 10 m.

NOVEMBRE.

☾ L. 7 h. 14 m. soir.
C. 10 h. 54 m. mat.

Jour de la lune 19.

48^{me} semaine. — Jours 526-59

22. **Jedi.** Ste Cécile.

☉ L. 7 h. 24 m.
C. 4 h. 9 m.

NOVEMBRE

☾ L. 8 h. 10 m. soir.
C. 4 h. 17 m. mat.

☾ Jour de la lune 20.

48^{me} semaine. — Jours 527-58.

23. Vendredi S Clément.

24

⊙ L. 7 h. 25 m.
C. 4 h. 9 m.

NOVEMBRE.

☾ L. 9 h. 14 m. soir.
C. 11 h. 57 m. mat.
Jour de la lune 21.

48^{me} semaine. — Jours 528-57.

24. Samedi. S^{te} Flore.

☉ L. 7 h. 27 m.
C. 4 h. 8 m.

NOVEMBRE.

☾ L. 10 h. 47 m. soir.
C. 6 h. 34 m. soir.
Jour de la lune 22.

48^{me} semaine. — Jours 529-56.

25. DIMANCHE. Ste Catherine.

26

⊙ L. 7 h. 28 m.
C. 4 h. 7 m.

NOVEMBRE.

☾ L. 11 h. 26 m. soir.
C. 4 h. 1 m. soir.

Jour de la lune 25.

49^{me} semaine. — Jours 550-55.

☾ D. Q. à 5 h. 50 m. du soir.

26. Lundi. Ste Victorine.

☉ L. 7 h. 29 m.
C. 4 h. 6 m.

NOVEMBRE.

☾ L. —
C. 1 h. 28 m. soir.

Jour de la lune 24

49^{me} semaine. — Jours 551-54.

27. Mardi. S. Maxime, évêque.

28

⊙ L. 7 h. 54 m.
C. 4 h. 6 m.

NOVEMBRE.

☾ L. 0 h. 59 m. mat.
C. 1 h. 54 m. soir.

Jour de la lune 25.

49^{me} semaine. — Jours 552-55.

28. Mercredi. S. Sosthène.

☉ L. 7 h. 52 m.
C. 4 h. 5 m.

NOVEMBRE.

☾ L. 1 h. 34 m. mat.
C. 2 h. 48 m. soir.

☾ Jour de la lune 26.

49^{me} semaine. — Jours 515-52.

29. Jeudi. S. Saturnin, évêque.

30

☉ L. 7 h. 55 m.
C. 4 h. 4 m.

NOVEMBRE.

☾ L. 5 h. 11 m. mat.
C. 2 h. 44 m. soir.

Jour de la lune 27.

49^{me} semaine. — Jours 554-51.

30. Vendredi. S. André.

Temps moyen de Paris.

☉ L. 7 h. 55 m.
☽ C. 4 h. 4 m.

DÉCEMBRE.

Temps moyen de Paris.

☾ L. 4 h. 52 m. mat.
☽ C. 5 h. 15 m. soir.

☾ Jour de la lune 28.

49^{me} semaine. — Jours 555-50.

XII^e mois. — 31 jours. — Du 1^{er} au 21, les jours décroissent, de 22 min., puis croissent, jusqu'au 31, de 4 minutes.

1. Samedi. S. Eloi, évêque.

2.

⊙ L. 7 h. 50 m.
C. 4 h. 3 m.

DÉCEMBRE

☾ L. 5 h. 55 m. mat
C. 5 h. 47 m. soir.

Jour de la lune 29.

49^{me} semaine. — Jours 350-29.

2. **DIMANCHE**. 1^{er} *dimanche de l'Avent*. — S. Sil-
vain. — St^e Aurélie.

☉ l. 7 h. 37 m.
C. 4 h. 5 m.

DÉCEMBRE.

☾ l. 7 h. 48 m. mat.
C. 4 h. 28 m. soir.

Jour de la lune 4

50^{me} semaine. — Jours 537-28.

☉ N. L. à 10 h. 15 m. du matin.

3. **Lundi.** S. François Xavier. 0167

⊙ L. 7 h. 58 m.
C. 4 h. 5 m.

DÉCEMBRE.

☾ L. 8 h. 56 m. mat.
C. 5 h. 49 m. soir.

Jour de la lune 2.

50^{me} semaine. — Jours 5-8-27.

4. Mardi. Ste Barbe.

⊙ L. 7 h. 40 m.
C. 4 h. 2 m.

DÉCEMBRE.

☾ L. 9 h. 45 m. mat.
C. 6 h. 20 m. soir.
Jour de la lune 5.

50^{me} semaine. — Jours 359-26.

5. Mercredi. S. Sabas.

☉ L. 7 h. 44 m.
C 4 h. 2 m.

DÉCEMBRE.

☾ L. 10 h. 42 m. mat.
C. 7 h. 29 m. soir.

Jour de la lune 4.

50^{me} semaine. — Jours 340-25.

6. Jeudi. S. Nicolas, évêque.

☉ L. 7 h. 42 m.
C. 4 h. 2 m.

DÉCEMBRE

☾ L. 11 h. 27 m. mat.
C. 8 h. 41 m. soir.

Jour de la lune 5.

50^{me} semaine. — Jours 541-24.

7. Vendredi. S. Ambroise.

☉ L. 7 h. 45 m.
C. 4 h. 2 m.

DÉCEMBRE.

☾ L. 6 h. 2 m. soir.
C. 9 h. 53 m. soir.
Jour de la lune 5.

50^{me} semaine. — Jours 312-23

8. Samedi. *Immaculée Conception de la s^{te} Vierge.*

☉ L. 7 h. 44 m.
C. 4 h. 1 m.

DÉCEMBRE.

☾ L. 0 h. 51 m. soir.
C. 11 h. 4 m. soir.

☾ Jour de la lune 7.

50^{me} semaine. — Jours 54-22.

9. DIMANCHE. Ste Léocadie.

☉ L. 7 h. 45 m.
C. 4 h. 1 m.

DÉCEMBRE.

☾ L. 0 h. 55 m. soir.
C.

Jour de la lune 8.

51^{me} semaine. — Jours 544-21.

☾ P. Q. à 6 h. 55 m. du matin.

10. Lundi. S. Valère. — Ste Valérie.

⊙ L. 7 h. 46 m.
C. 4 h. 4 m.

DÉCEMBRE.

☾ L. 0 h. 17 m. soir.
C. 0 h. 12 m. mat.

Jour de la lune 9.

51^{me} semaine. — Jours 54-20.

11. Mardi. S. Daniel. — S. Damase.

⊙ L. 7 h. 47 m.
C. 4 h. 4 m.

DÉCEMBRE

☾ L. 4 h. 58 m. soir.
C. 1 h. 18 m. mat.

Jour de la lune 10.

51^{me} semaine. — Jours 546-49.

12. Mercredi. St^e Constance.

⊙ L. 7 h. 48 m.
C. 4 h. 4 m.

DÉCEMBRE.

☾ L. 4 h. 58 m. soir.
C. 2 h. 22 m. mat.

Jour de la lune 11.

51^{me} semaine. — Jours 547-48.

13. Jeudi. St^e Lucie ou Luce.

14

⊙ L. 7 h. 49 m.
C. 4 h. 2 m.

DÉCEMBRE.

☾ L. 2 h. 20 m. soir.
C. 3 h. 26 m. mat.

Jour de la lune 12.

51^{me} semaine. — Jours 348-17.

14. Vendredi. S. Nicaise, évêque.

☉ L. 7 h. 49 m.
C. 4 h. 2 m.

DÉCEMBRE.

☾ L. 2 h. 45 m. soir.
C. 4 h. 29 m. mat.

☾ Jour de la lune 13.

51^{me} semaine. — Jours 549-16

15. Samedi. S. Adon, arch. — St^e Irénée.

16.

☉ L. 7 h. 50 m.
C. 4 h. 2 m.

DÉCEMBRE.

☾ L. 5 h. 12 m. soir.
C. 5 h. 52 m. mat.

Jour de la lune 14.

51^{me} semaine. — Jours 550-15.

16. DIMANCHE. S^{te} Adélaïde.

⊙ L. 7 h. 51 m.
C. 4 h. 2 m.

DÉCEMBRE

⊙ L. 5 h. 45 m. soir.
C. 6 h. 54 m. mat.
Jour de la lune 15.

52^{me} semaine. — Jours 551-14.

17. Lundi. Ste Olympe.

18.

⊕ L. 7 h. 52 m.
C. 4 h. 5 m.

DÉCEMBRE

☾ L. 4 h. 24 m. soir.
C. 7 h. 55 m. mat

Jour de la lune 16

52^{me} semaine. — Jours 552-13.

☾ P. L. à 40 h. 50 m. du matin.

18. **Mardi.** S. Gatien, évêque.

☉ L. 7 h. 52 m.
C. 4 h. 5 m.

DÉCEMBRE.

☾ L. 5 h. 10 m. soir.
C. 8 h. 27 m. mat.
Jour de la lune 17.

52^{me} semaine. — Jours 355-12.

19. Mercredi. *Quatre-temps.* — S. Timoléon ou
Timothee.

⊙ L. 7 h. 55 m.
C. 4 h. 3 m.

DÉCEMBRE.

☾ L. 6 h. 4 m. soir.
C. 9 h. 16 m. mat.

Jour de la lune 18.

52^{me} semaine. — Jours 554-11.

u 20. **Jeudi.** S. Philogone, évêque.

☉ L. 7 h. 55 m.
C. 4 h. 4 m.

DÉCEMBRE.

☾ L. 7 h. 3 m. soir.
C. 9 h. 58 m. mat.
Jour de la lune 49.

52^{me} semaine. — Jours 555-10.

Hiver, à 9 h. 42 m. du matin.

21. Vendredi. *Quatre-temps*. — S. Thomas.

⊙ L. 7 h. 54 m.
C. 4 h. 4 m.

DÉCEMBRE.

☾ L. 8 h. 8 m. soir.
C. 10 h. 55 m. mat.

Jour de la lune 20.

52^{me} semaine. — Jours 556-9.

22. Samedi. *Quatre-temps.* — S. Honorat.

☉ L. 7 h. 54 m.
C. 4 h. 5 m.

DÉCEMBRE.

☾ L. 9 h. 45 m. soir.
C. 11 h. 5 m. mat.
Jour de la lune 21.

52^{me} semaine. — Jours 357-8.

23. DIMANCHE. Ste Victoire.



L. 7 h. 55 m.
C. 4 h. 6 m.

DÉCEMBRE.



L. 10 h. 25 m. soir.
C. 11 h. 53 m. mat.
Jour de la lune 22

55^{me} semaine. — Jours 558-7.

24. Lundi. Ste Ada.

☉ L. 7 h. 53 m.
C. 4 h. 6 m.

DÉCEMBRE.

☾ L. 11 h. 57 m. soir.
C. 11 h. 58 m. mat.

Jour de la lune 25.

55^{me} semaine. — Jours 559-6.

25. Mardi. NOEL. — Ste Eugénie.

☉ L. 7 h. 35 m.
C. 4 h. 7 m.

DÉCEMBRE.

☾ L. —
C. 0 h. 21 m. soir.

Jour de la Lune 24.

53^{me} semaine. — Jours 360-5.

☾ D. Q. à 6 h. 9 m. du matin.

26. Mercredi. S. Étienne.

☉ L. 7 h. 56 m.
C. 4 h. 8 m.

DÉCEMBRE.

☾ L. 0 h. 51 m. mat.
C. 0 h. 45 m. soir.
Jour de la lune 25.

55^{me} semaine. — Jours 561-4.

27. Jeudi. S. Jean, apôtre et évangéliste.

☉ L. 7 h. 56 m.
C. 4 h. 9 m.

DÉCEMBRE.

☾ L. 2 h. 7 m. mat.
C. 1 h. 12 m. soir.
Jour de la lune 26.

55^{me} semaine. — Jours 362-3.

28. Vendredi. *Les SS. Innocents.*

☉ L. 7 h. 56 m.
C. 4 h. 9 m.

DÉCEMBRE.

☾ L. 5 h. 26 m. mat.
C. 1 h. 41 m. soir.
Jour de la lune 27

55^{me} semaine. — Jours 563-2.

29. Samedi. Ste Éléonore.

⊙ L. 7 h. 56 m.
C. 4 h. 40 m.

DÉCEMBRE

☾ L. 4 h. 46 m. mat.
C. 2 h. 47 m. soir.

Jour de la lune 28.

55^{me} semaine. — Jours 364-1.

30. DIMANCHE. Ste Colombe. — S. Roger.

Oratoire et cheval curieux.
Les anciens peintres flamands
pres. de Delepierre.

⊙ L. 7 h. 56 m.
C. 4 h. 41 m.

DÉCEMBRE.

⊙ L. 6 h. 6 m. mat.
C. 3 h. 2 m. soir.

Jour de la lune 29.

51^{me} semaine. — Jours 565-0.

31. Lundi. S. Sylvestre.

Oeuvres allemandes de
Henry de Kleist

St. Denis l'aerofugite
par l'abbé Verdier -
chez F. Didot - 40 fr

De la Connaissance de
Dieu et de soi-même
par Profert; 1 Vol. rel
percal, tranché orné L. 50 -
(Fourn. Didot)

Cherche le temerair
par Walle scott -

RÉCAPITULATION.

A. Darzens. 33. rue Beau-
repaire. Paris.

all. Giraud. 4. rue Van
der Linden. Schaumbuk.

J. Gillen. 74. rue Potager.
Bruxelles.

Prodenbuch. 25 rue
Poursault.

RÉCAPITULATION.

	vers	Pag
1 <u>Encore indolore ?</u>	22	4
2 <u>Intuition</u>	28	4
3 <u>Oraison</u>	12	2
4 <u>Oraison nocturne.</u>	28	4
5 <u>Offrande obscure</u>	16	2
6 <u>Reflexion</u>	16	2
7 <u>Feuille d'arbre du cœur</u>	16	2
8 <u>Fautes pas</u>	16	2
9 <u>Piscine</u>	16	2
10 <u>Forme d'écriture</u>	16	2
11 <u>Langue</u>	20	2
12 <u>Clair du jour</u>	40	4
13 <u>Diets d'Heris</u>	16	2
14 <u>Vestes</u>	20	4
15 <u>Route d'écriture</u>	16	2
16 <u>Aire de terre</u>	16	2
17 <u>Terre ardue</u>	16	2
18 <u>Méditation</u>	16	2
19 <u>Heures ternes</u>	16	2
20 <u>Écriture</u>	8	2
	<hr/> 366	50

NOTES DIVERSES

21	chape large.	382.	52
22	Oratoire	398	54
23	Annuaire	414	56
24	Oratoire	430	58
25	Intérieur	446	60
26	^{Vierge} Intérieur	466	64
27	allerte.	470.	66
28	^{Blanc} Jansénisme	486	68
29	^{amyr} biens internes.	461	70
30.		5.	72

436
 72
 28
 ref. 12
 b.c. 16
 p.c. 16
 ves. 16
 cas. 20
 s. n. 16
 B. e. 16

140
 16
 156

NOTES DIVERSES.

fete de ste Godelive
en juillet —

NOTES DIVERSES.

NOTES DIVERSES.

NOTES DIVERSES.

NOTES DIVERSES.

NOTES DIVERSES

NOTES DIVERSES.

NOTES DIVERSES.

NOTES DIVERSES.

NOTES DIVERSES.

Che, Grey

NOTES DIVERSES.

accuses joints de Brand-

~~Co. trad. Haller~~

occure en prose

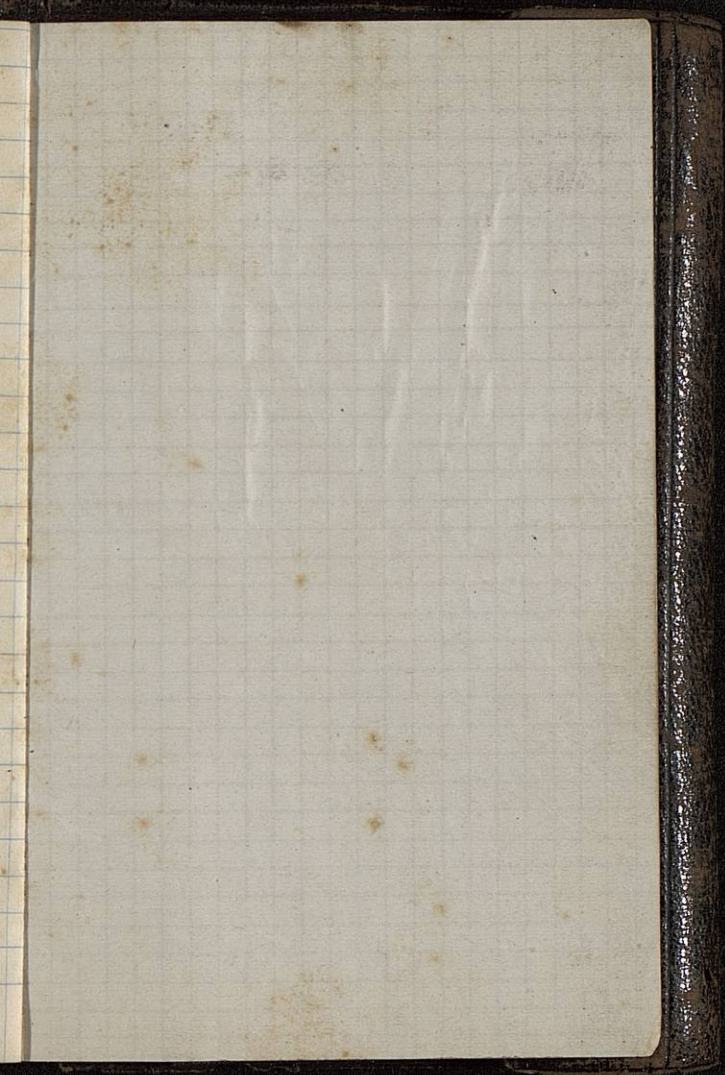



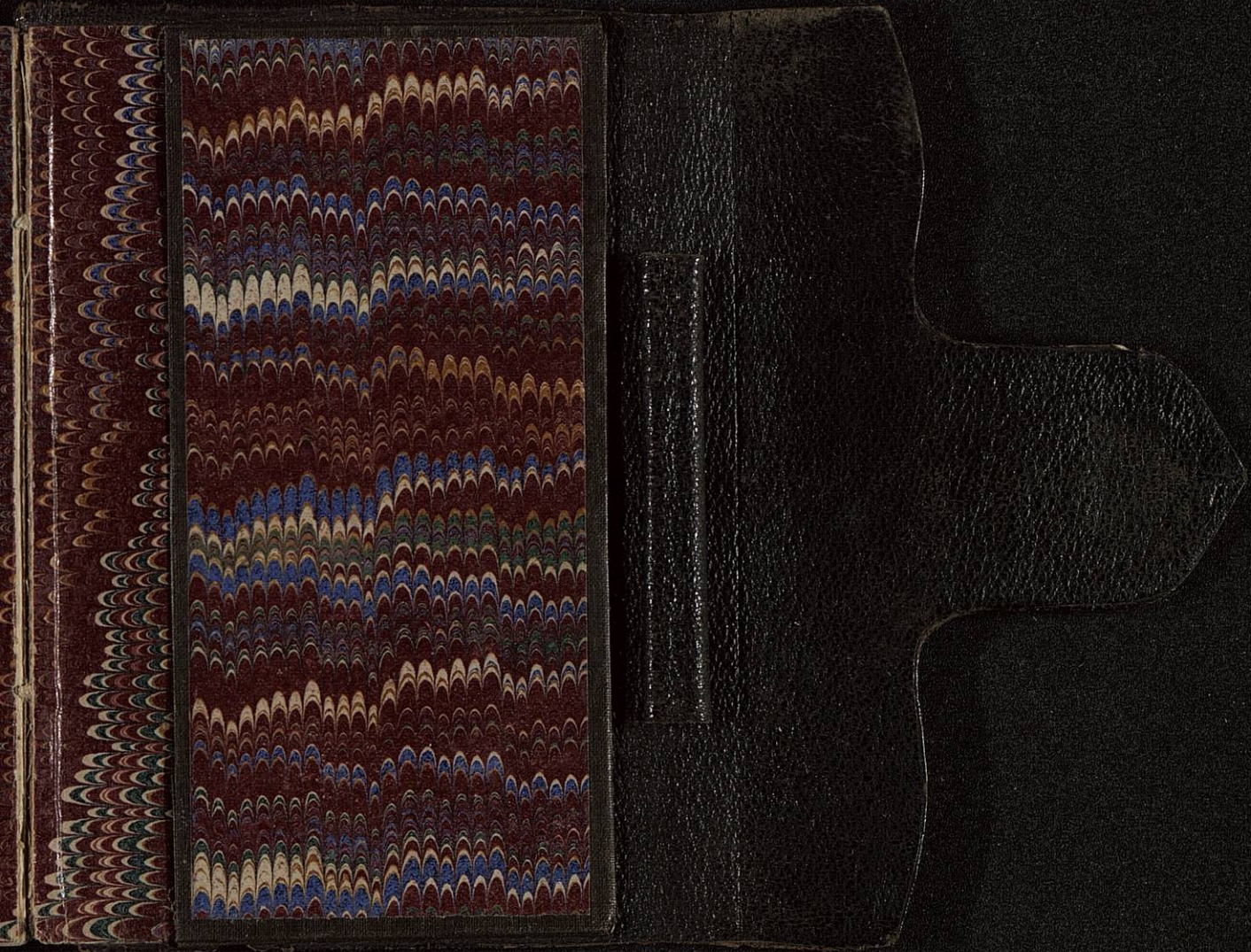

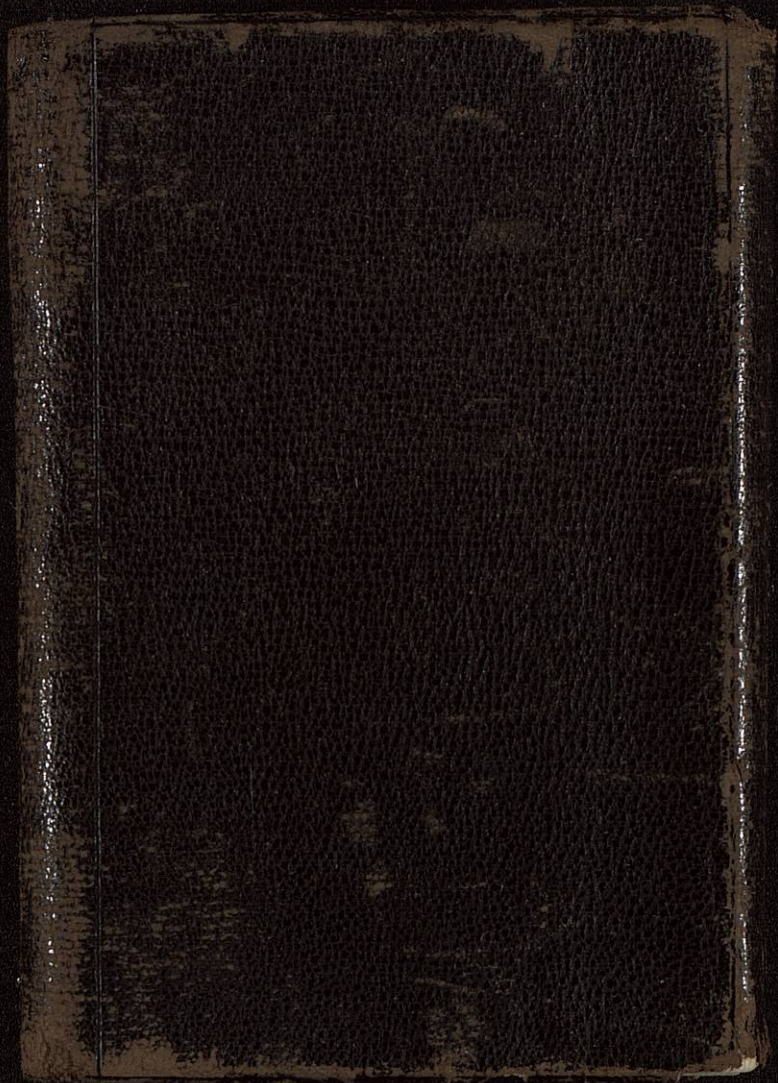

AVIS

Afin de diminuer l'épaisseur de l'Agenda, nous en avons détaché le Calendrier financier qui fera partie de l'Annuaire.

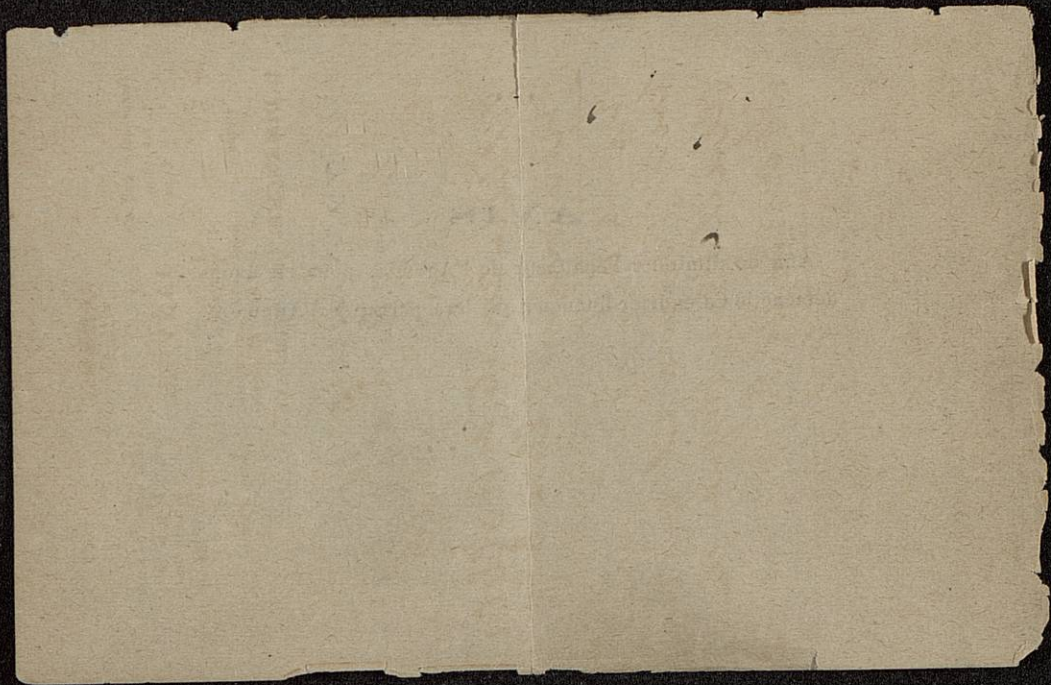

J. MEIRSCHAERT,

ONDERNEMER,

Engelstraat, N^r 3, Sint Amandsberg,

BIJ GENT.

24
4

296
300

76
4

304



MU 3138

SOCIÉTÉ ROYALE D'HISTOIRE NATURELLE.
JARDIN ZOOLOGIQUE DE GAND.

CARTE D'ENTRÉE

VALABLE JUSQU'AU 31 DÉCEMBRE 1888.

N^o 802

Monsieur Maurice Maeterlinck
B^{is} Frère-Corbeau 22.

Art 24 du règlement. — Le Sociétaire qui introduit une personne étrangère à la Société ou qui prête sa carte d'entrée à un autre, est passible d'une amende de DIX francs.



M 3138

Reçu, contre remise de cette carte, la somme de CINQ francs, montant d'un abonnement de fils de famille pour l'année 1888.

POUR LE DIRECTEUR,
Le Comptable,

J. Onfelbay

No }
Nr } 178



M 3138



*Récépissé d'une
Ontvangbriefje van eene
somme de } fr. 7
som van }
versée en échange
gestort ter inwisseling
d'un bon de poste.
van een postbon.*

*Ce coupon doit être détaché
Dit ontvangbewijs wordt
par l'envoyeur et conservé
door den afzender afgeno-
par lui, pour lui servir de
men en bewaard om, bij be-
titre en cas de réclamation.
zwaar, als oorkonde te dienen*

~~Walt Whitman~~

The Garden of
the Sorcery
The Maiden
Without Names
Princess Maleen

The Twelve Windows

run on
E. W. N.
