

M.L. 3594/33

CARTE POSTALE



5 juillet 1915

CORRESPONDANCE

ADRESSE

Cher Georges,
Suis au désespoir d'être sans
rien de toi. Puis-je dire: pas de
nouvelles, bonnes nouvelles?

Je m'accroche encore de toutes
mes forces à l'espérance.

A toi de cœur avec

Lucien

13-7-15

Monsieur Georges Boekem
Département de Philosophie et Lettres

chez M^r: Beerendsen

chef de Station

Flessingue

Pays Bas



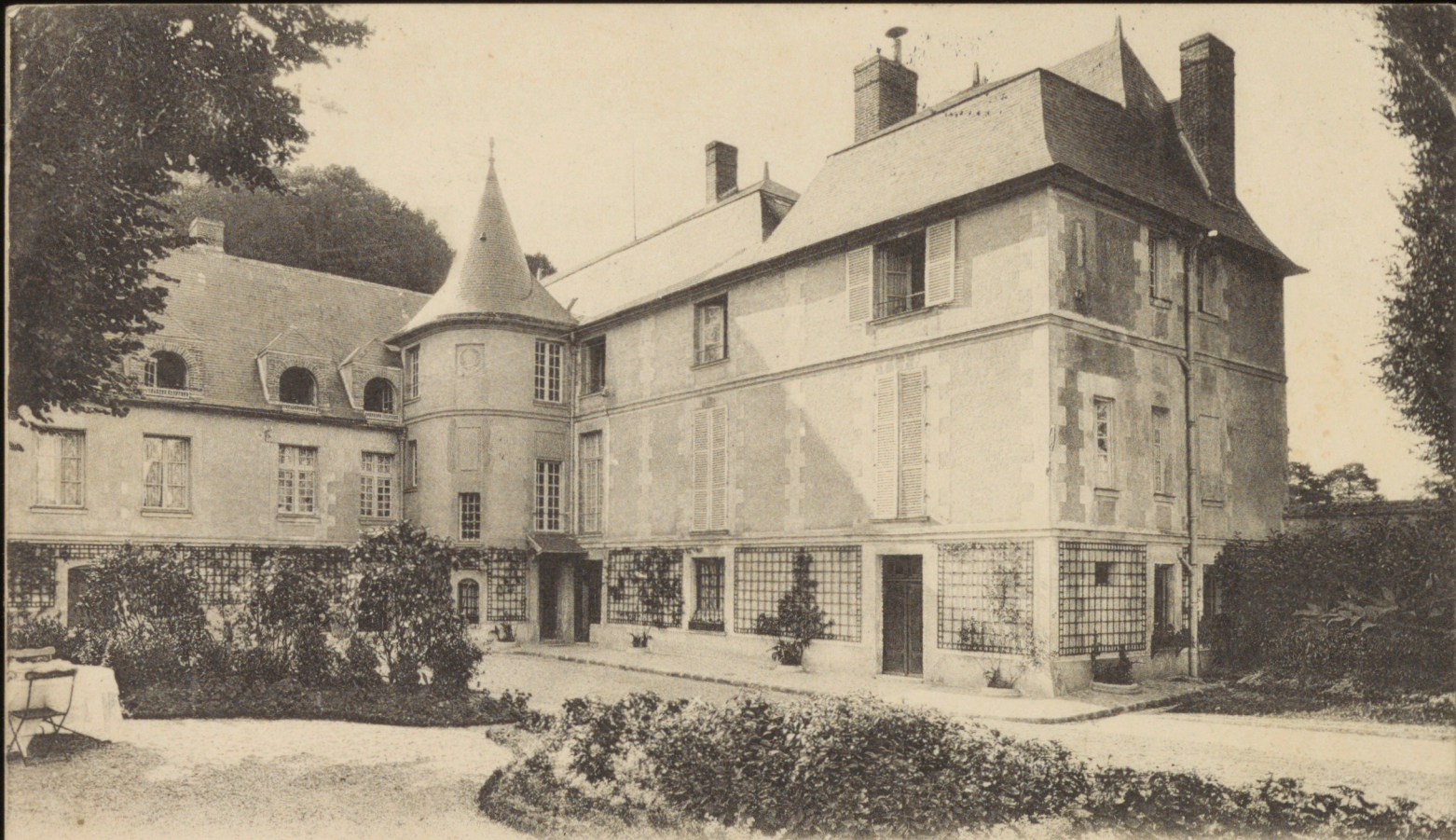

29 ENVIRONS DE GAILLON. — *Le Château de Jeufosse (2).* — LL.